

ПРЕЗЕНТАЦИЯ ПРОДУКТА КОМПАНИИ

ZAVOD-LENSVET.RU

Светодиодные светильники серии
Магистраль GOLD

LENSVET

Светильники Магистраль GOLD это:
Профессиональные сверхъяркие светодиодные светильники от Российского производителя «ЗАВОД-ЛЕНСВЕТ».

Магистраль Gold решает задачи там где нужно профессиональное освещение соответствующее стандартам: Охраны труда, СНиП, ГОСТ, ISO9000, СанПиН, ИСО/МЭК

Где используются данные стандарты?

- Улицы
- Производственные помещения
- Склады
- Фасады многоэтажных зданий
- Ангары
- Парковки



LENSVET

Преимущества Магистраль GOLD



- **Абсолютная защита от попадания пыли и влаги.**
  - Степень пылевлагозащиты - IP67 обеспечит работу даже под обильным
  - попаданием струй воды под любыми углами

- **Ударопрочность рассеивателя.**
  - Используем ударопрочный светотехнический монолитный поликарбонат (Lighting engineering monolithic polycarbonate – «LEMP»)– рассеиватель выдержит падение с высоты 15 метров



- **Безусловная гарантия**
  - Мы уверены в качестве наших светильников по этому дает гарантию от 3х до 6 лет на светильник а не на его элементы – так честнее.



LENSVET

Ударопрочные рассеиватели светильников

	Минеральное стекло	Прозрачный поликарбонат	Матовый поликарбонат
Стоимость	20/100	35/100	55/100
Износоустойчивость	80/100	100/100	80/100
Светопропускание	80/100	100/100	100/100
	Не мутнеют в течение многих лет использования	Высокая стойкость к воздействию УФ-лучей	Без слепящего эффекта при взгляде на светодиоды

LENSVET

Преимущества Магистраль GOLD

- **С нами спокойнее**
  - Профессиональная серия светильников Магистраль GOLD застрахована на сумму до 5 000 000 рублей при причинении вреда третьим лицам и это бесплатно!



- **Стойкость корпуса при коррозии**
  - Корпус изготовлен из экструдированного алюминия покрытого защитной анодной плёнкой Protective Oxide Film (POF)- исключает не только коррозию но придает корпусу красивый золотой цвет.
  - Проще говоря: теперь светильнику не страшны - щёлочи, аммиак, растворители и прочие агрессивные среды.
  - Крышки изготовлены из ударопрочного ABS/PC пластика что гарантирует их прочность при температуре до +145 °C и -95 °C, ударопрочность равна 80 Мпа (мегапаскалей) что эквивалентно удару весом в 40 килограмм.
  - Крепежные элементы изготовлены из оцинкованной стали (по требованию заказчика заменяем на нержавеющую морскую сталь AISI - Американский стандарт стали)

LENSVET

Преимущества Магистраль GOLD

- **Выбирайте сами цвет свечения светильника и цветовую температуру:**
  - Изготавливаем как со стандартными светодиодами Samsung цветовой температуры 4000к так и 3000к, 5000к, зелеными, красными, синими и RGB светодиодами

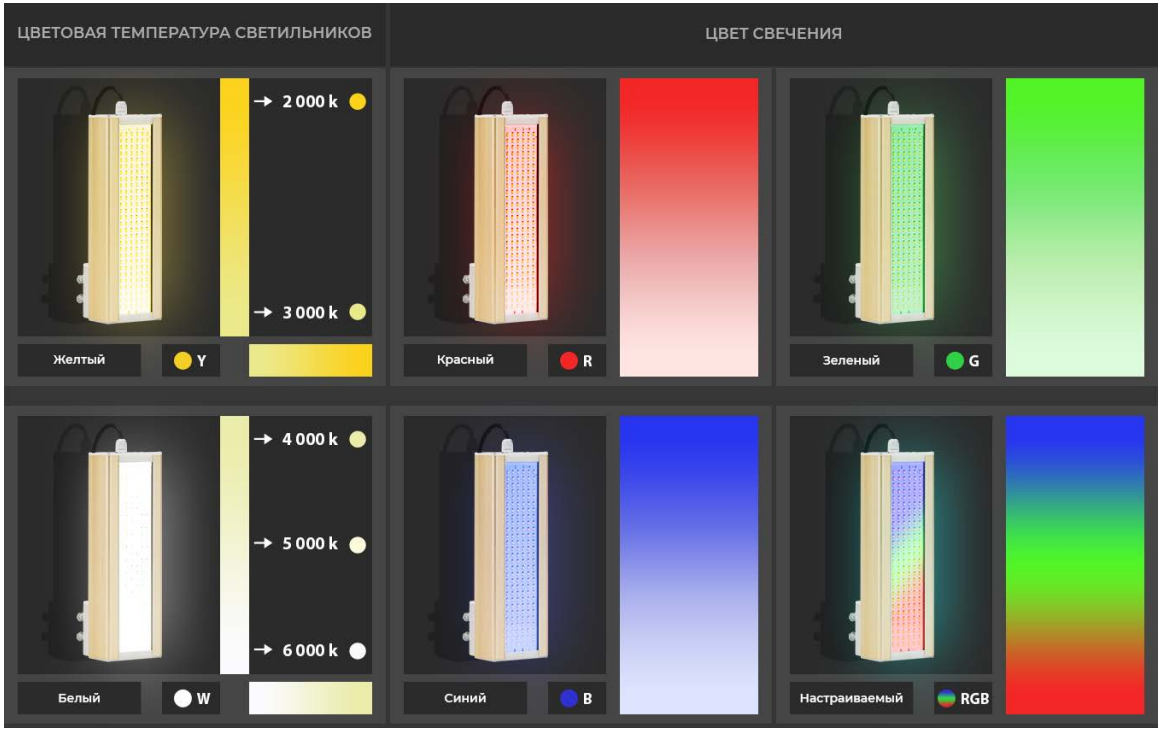

LENSVET

Преимущества Магистраль GOLD

- **Любые виды креплений на любые поверхности:**
  - Подвесное, настенное, универсальное, прожекторное, ригельное, автомобильное, для АЗС потолков, крепление на ферму, и возможность изготовить крепление на заказ - превосходит остальные предложения на рынке

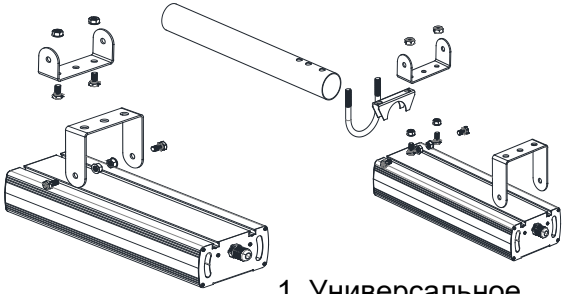

1. Универсальное

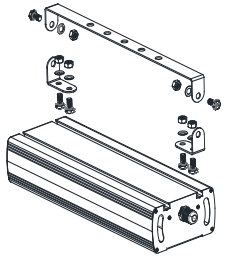

2. Длинная лира

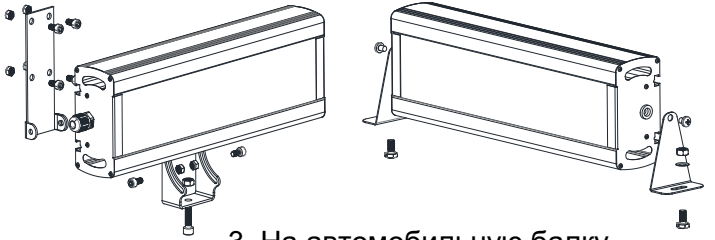

3. На автомобильную балку

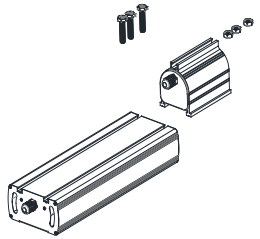

4. Консольное

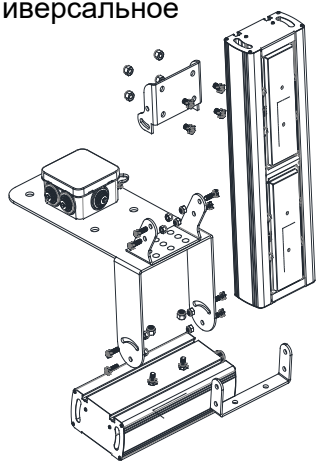

5. Ригельное крепление

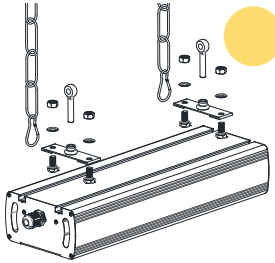

6. На рым болт

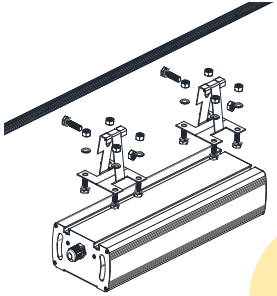

7. Проходное на трос

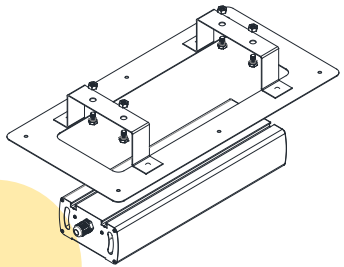

8. Для АЗС

LENSVET

Преимущества Магистраль GOLD

- **Управляйте яркостью и мощностью светильника**

  - Теперь стало возможно управлять светильником, группами светильников, задавать различные сценарии умного освещения: 1-10V, 0-10V, TRIAC, DALI, Push DIM, PLC, LoRaWAN, Zigbee, Z-Wave и любые типы АСУНО (Автоматизированная система управления наружным освещением) благодаря чему стало легко и просто менять не только яркость светильника но и регулировать энергопотребление а значит и траты на освещение
  - Доступна опция управления с компьютера и телефона как через софт так и через любые мессенджеры

  (и тд)



- **Выстоит и в мороз, и в жару**

  - Рабочая температура t° -60°...+50° С. Большой диапазон рабочих температур позволяет использовать светильник в жестких северных климатических зонах а так же на юге России! Имеются положительные рекомендательные письма о проведенных испытаниях на территории «Газпром добыча Ямбург» и других независимых организаций
  - При необходимости использования светильника в горячих зонах при температуре более +80° С, разрабатываем жаростойкие светильники и даем гарантию;

LENSVET

Оптика светильников **Магистраль** GOLD





Ш (широкая), боковая, 30*120° градусов
Ш (широкая), боковая, 45*140° градусов
Ш (широкая), боковая, 157*90° градусов
Ш (широкая), боковая, 136*78° градусов

Светильники визуально отличатся друг от друга видами рассеивателя или видами оптик. Практически все светильники идентичны друг другу

LENSVET

Светодиоды и оптика светильника

Модуль Магистраль GOLD



LENSVET

У серии светильников **Модуль Магистраль GOLD** используются диоды Samsung:

- светоотдача 165 Лм/Вт
- гарантия 5 лет

У серии светильников **Модуль Магистраль GOLD Эконом** используются диоды Seoul Semiconductor:

- светоотдача 145 Лм/Вт
- гарантия 3 года



Светодиоды и оптика светильника

Модуль Магистраль GOLD

В серии светильников Магистраль GOLD мы используем следующие линзы с КСС:

- Ш (широкая), боковая, 30*120° градусов
- Ш (широкая), боковая, 45*140° градусов

***под заказ можем изготовить с любой КСС**

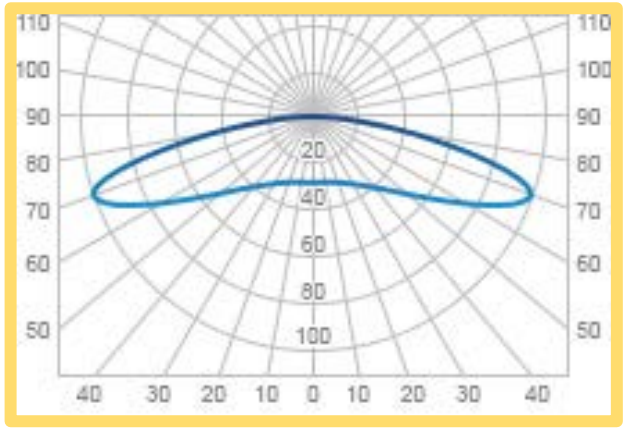

КСС Ш (широкая)

LENSVET

Светодиоды и оптика светильника

Модуль Магистраль GOLD Эконом



В серии светильников Магистраль GOLD Эконом мы используем следующие линзы с КСС:

- Ш (широкая), боковая, 157*90° градусов
- Ш (широкая), боковая, 136*78° градусов

***под заказ можем изготовить с любой КСС**

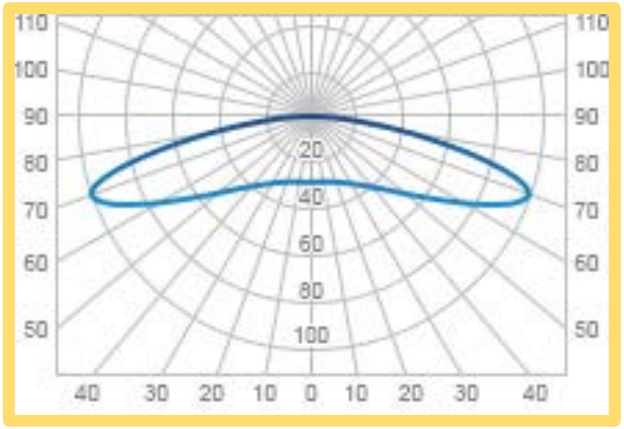

КСС Ш (широкая)

LENSVET

Преимущества Магистраль GOLD

- **Световой поток лучше чем у Китайцев в 2 раза!**
  - Эффективность используемого нами диода Samsung составляет 165 Лм/вт, при этом у магазинных китайских аналогов всего 80 лм/вт. Если выкупите в строительном магазине обычный китайский светильник 100вт то его аналогом будет наш светильник 48Вт

- **Минимальный вес светильника: Почему наши светильники легче остальных?**

  - Мы не используем устаревшую реберную, пластинчатую или радиаторную систему охлаждения, в профессиональной серии Модуль GOLD применена новейшая система охлаждения светодиодов - Динамическое конвекционное охлаждение (Dynamic Convectional Cooling или DCC) что позволило снизить вес и объём светильника боле чем в 2 раза по сравнению с аналогичными моделями



Холодный воздух

DCC

Горячий воздух

LENSVET

Преимущества Магистраль GOLD

- **Что на счёт технической поддержки?**

  - На светильники и крепеж профессиональной серии Модуль GOLD созданы все виды сопроводительной документации: технический паспорт, сертификат соответствия, протоколы испытаний, IES файл для расчета освещенности в программе DIALUX, чертежи CAD, модели для САПР (читать полный список форматов для выгрузки)
  - Штатные конструктора ежедневно помогают проектировщикам, инженерам, энергетикам, в решении сложных типовых и не типовых задач– просто напишите на почту s9043300148@zavod-lensvet.ru или позвоните по номеру +7 (964) 334 31 49 (WhatsApp, Telegram) – без раздражающих горячих линий и ожиданий



- **С нами легко связаться по любым задачам**

  - Мы уверены в своем продукте - по этой ссылке https://zavod-lensvet.ru/sotrudniki указаны все личные номера сотрудников компании

LENSVET

Комплектующие светильников серии GOLD



1. Высокотеплопроводный экструдированный алюминиевый профиль
2. Подложка из высокотеплопроводного экструдированного алюминия
3. Светодиодная плата
4. Влагозащищенный драйвер IP67 (возможна доработка до IP69K)
5. Ударостойкий рассеиватель
6. Ударопрочные боковые заглушки
7. Гермоввод
8. Оцинкованные винты

   * можем заменить на винты из нержавеющей стали

LENSVET

Мощность светильников серии Магистраль GOLD



27 Вт



53 Вт



79 Вт



32 Вт



64 Вт



89 Вт

***Под заказ произведём любой мощности несерийно**

LENSVET

Серия Магистраль GOLD

Двухмодульная серия



27 Вт



27 Вт + 27 Вт



54 Вт

LENSVET

Пример светильника

Серия Магистраль GOLD

Трехмодульная серия



27 Вт

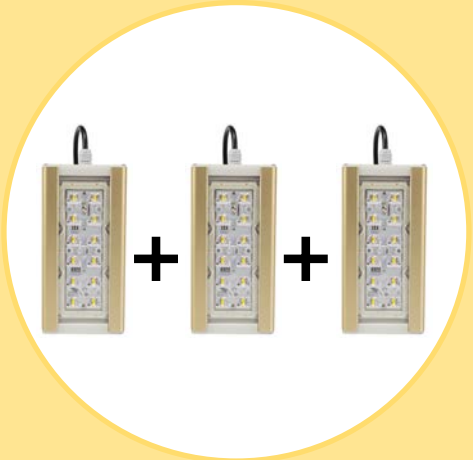

27 Вт + 27 Вт + 27 Вт



81 Вт

Пример светильника

LENSVET



Магистраль GOLD
Применение

- Для автострад
- Для улиц
- Для автотранспортных тоннелей
- Для надземных и подземных пешеходных переходов
- Для вытянутых коридоров общественных зданий
- Для освещения проездов и дворов высотных многоэтажных домов и коммерческих зданий
- Высокие столбы ЖД станций

LENSVET

Оптика магистральных светильников: 30x120 градусов

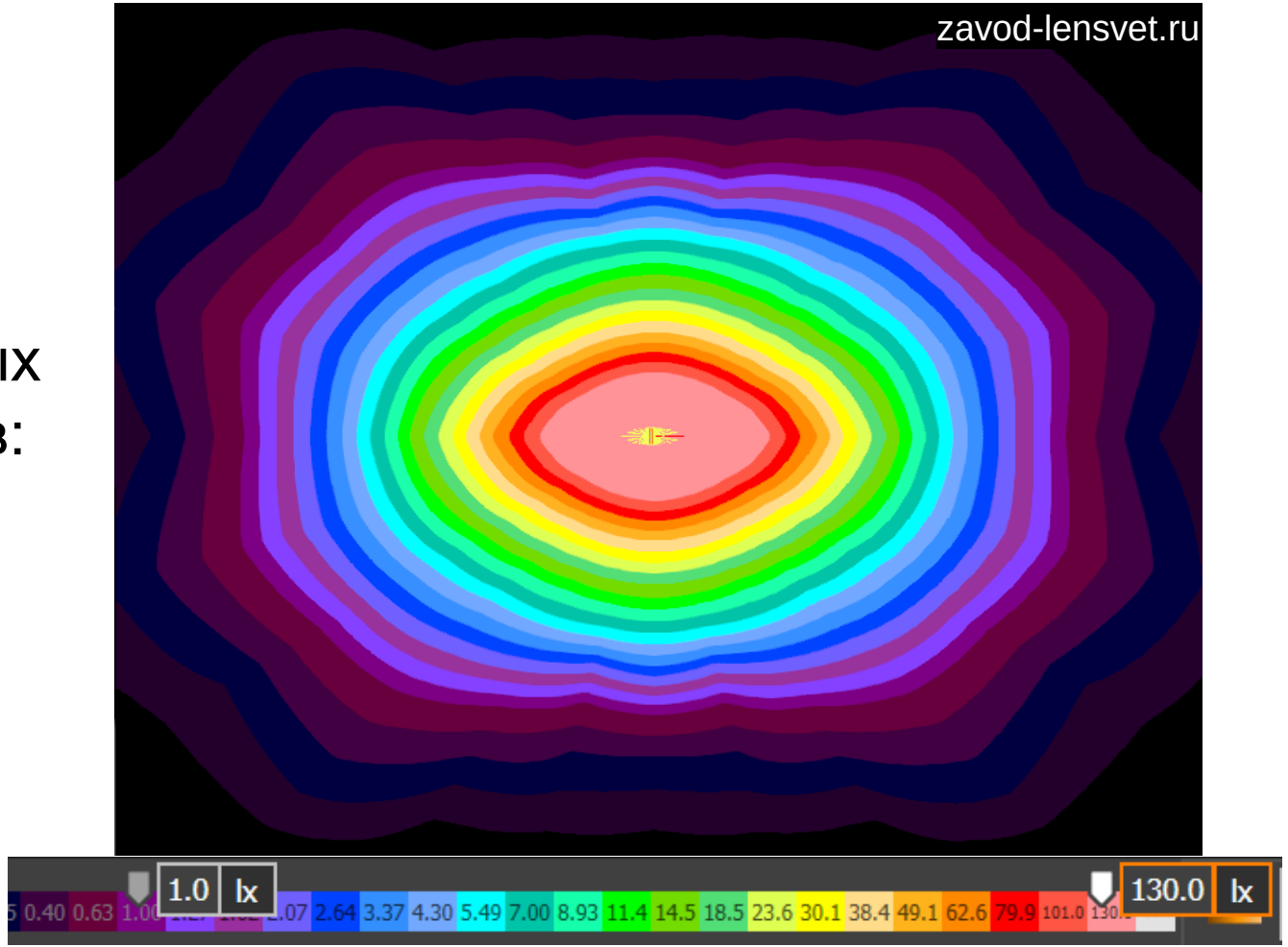

LENSVET

***Каждому цвету соответствует определённый уровень освещенность, Люкс.**

Оптика магистральных светильников: 45x140 градусов

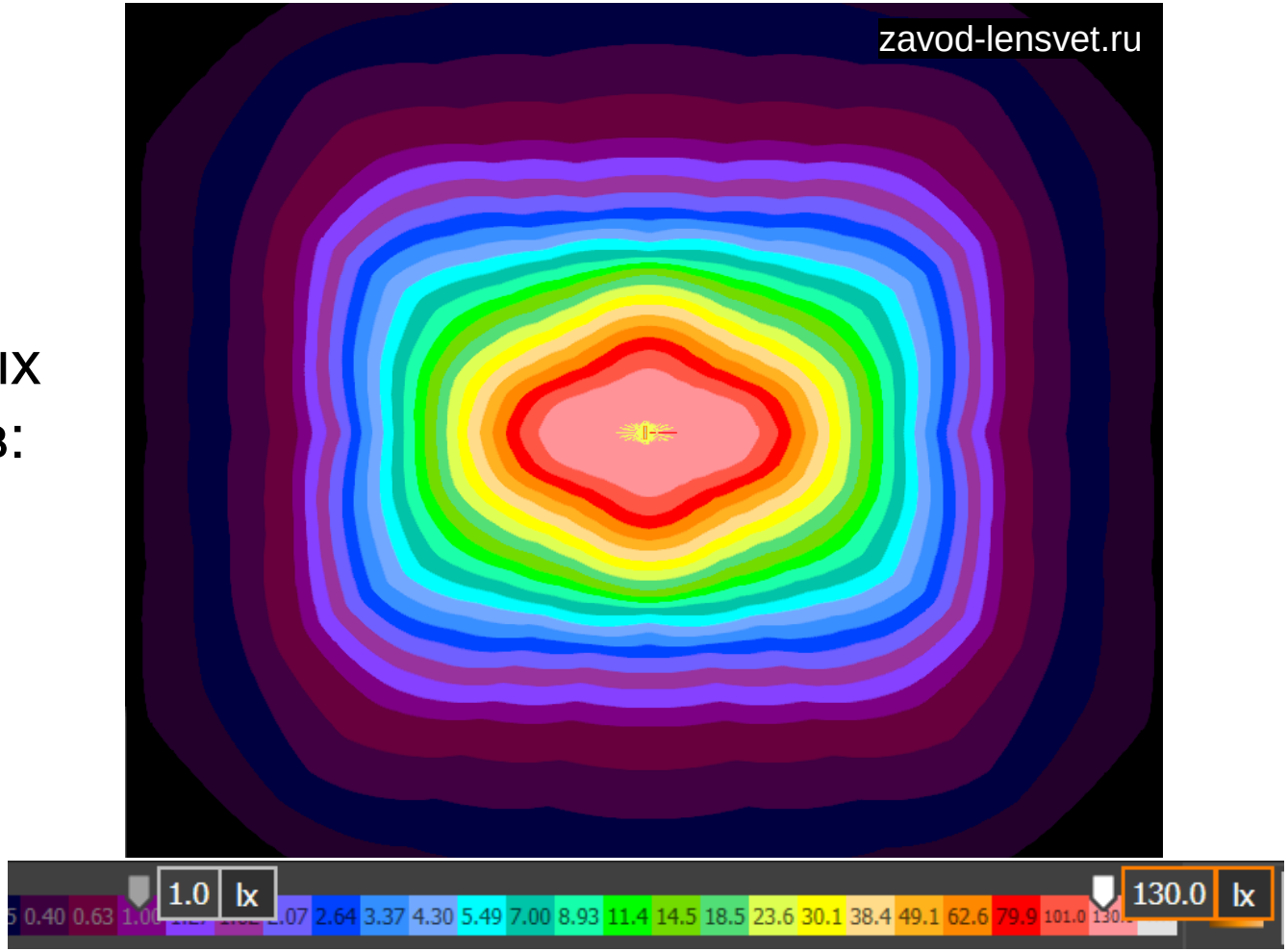

LENSVET

***Каждому цвету соответствует определённый уровень освещенность, Люкс.**

Оптика магистральных светильников: 157x90 градусов

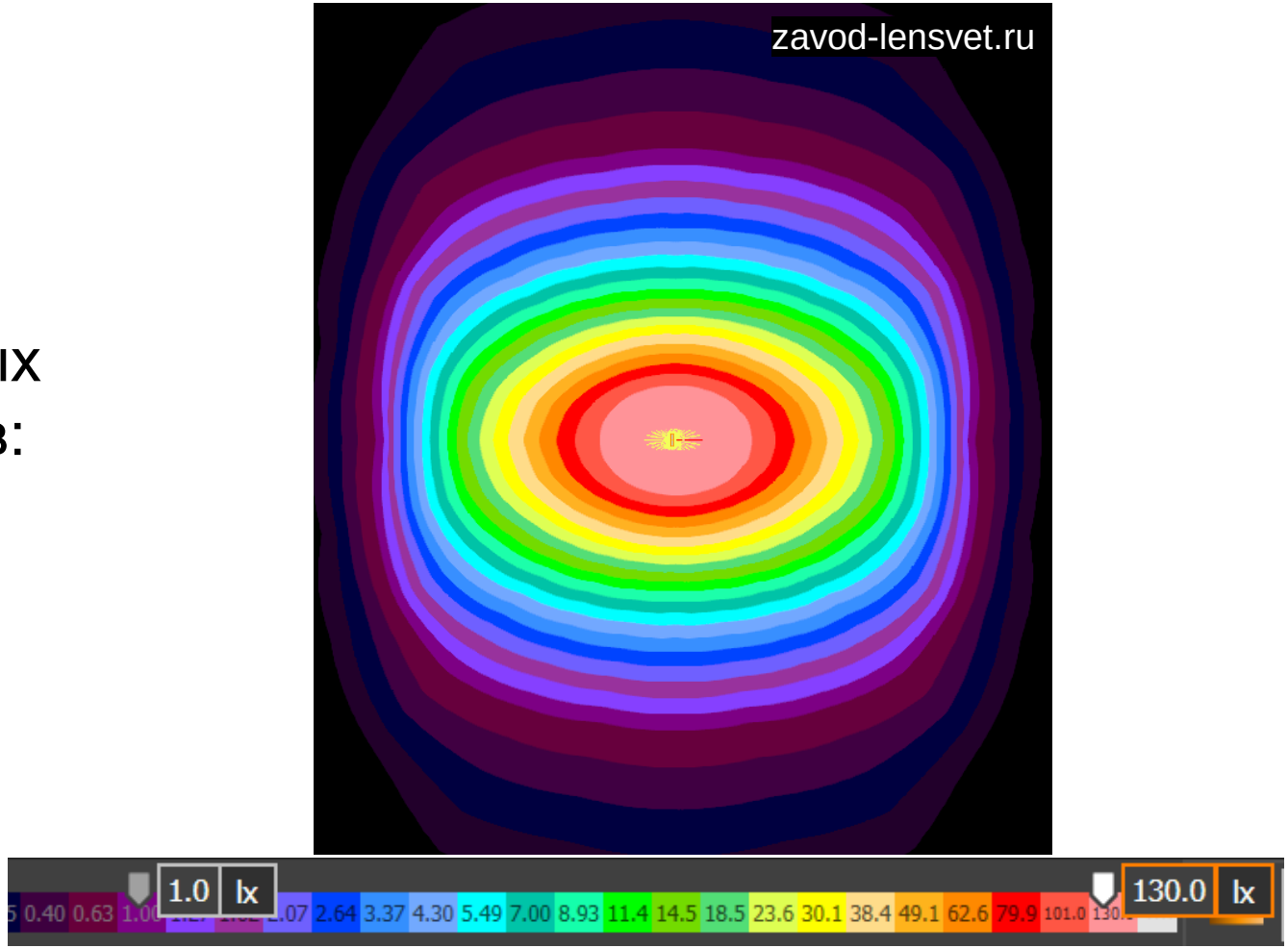

LENSVET

***Каждому цвету соответствует определённый уровень освещенность, Люкс.**

Оптика магистральных светильников: 136x78 градусов

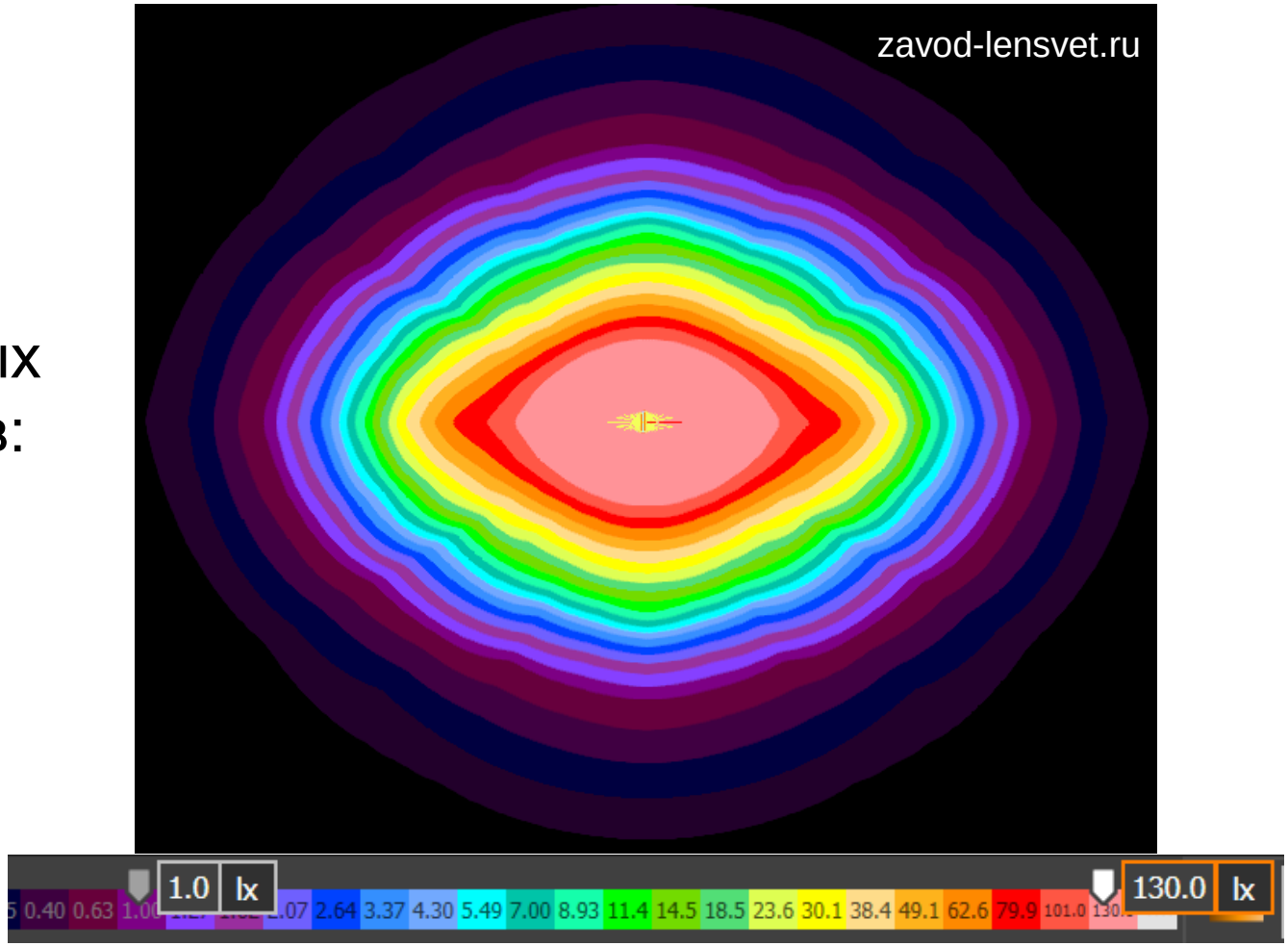

LENSVET

***Каждому цвету соответствует определённый уровень освещенность, Люкс.**

Магистраль Gold 27 Вт, 30х120

На картинке представлено поле размером 50х50 метров, на котором установлена одна опора.

Высота опоры 5 метров.

На опоре установлен **светильник мощность 27 Вт, с магистральной оптикой 30х120 градусов.**

Максимальный уровень освещенности поля составил **21,40 Люкс**



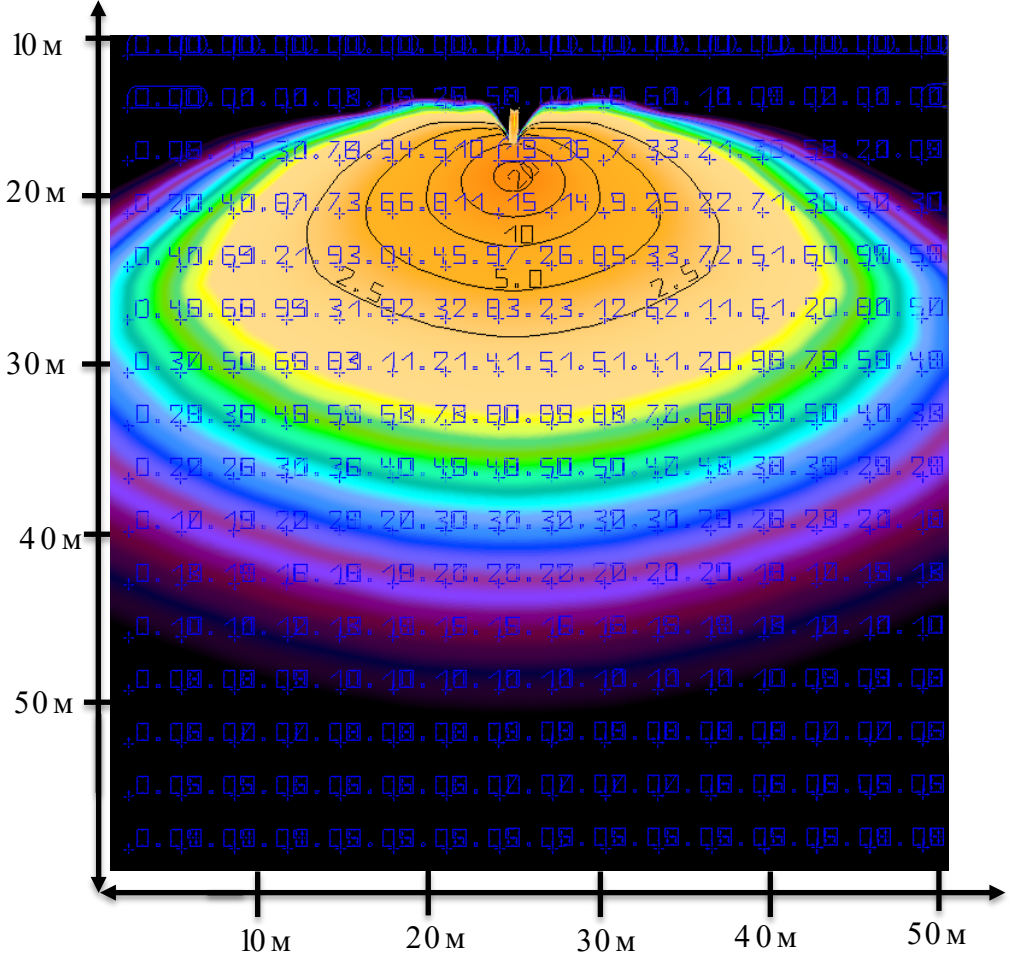

LENSVET

Магистраль Gold 27 Вт, 45х140

На картинке представлено поле размером 50х50 метров, на котором установлена одна опора.

Высота опоры 5 метров.

На опоре установлен **светильник мощность 27 Вт, с магистральной оптикой 45х140 градусов.**

Максимальный уровень освещенности поля составил **28,60 Люкс**



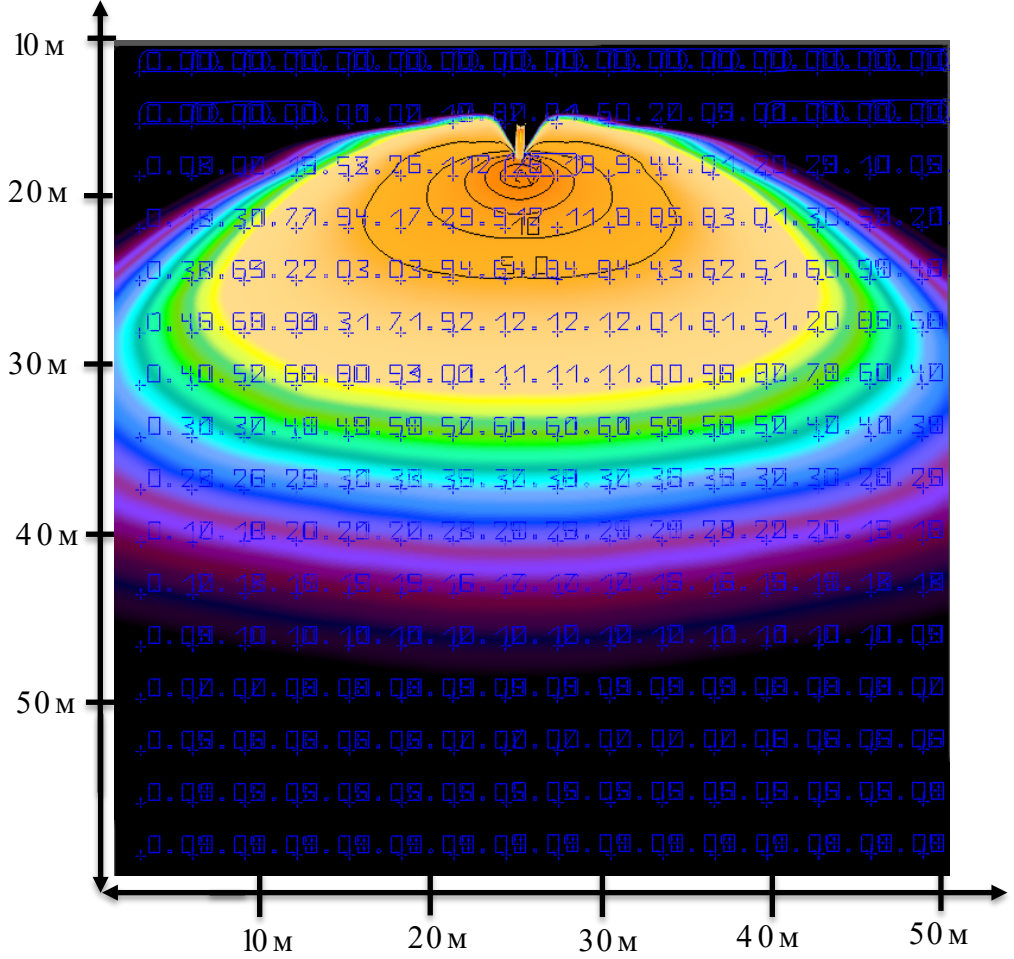

LENSVET

Магистраль Gold 53 Вт, 30х120

На картинке представлено поле размером 50х50 метров, на котором установлена одна опора.

Высота опоры 5 метров.

На опоре установлен **светильник мощность 53 Вт, с магистральной оптикой 30х120 градусов.**

Максимальный уровень освещенности поля составил **42,00 Люкс**



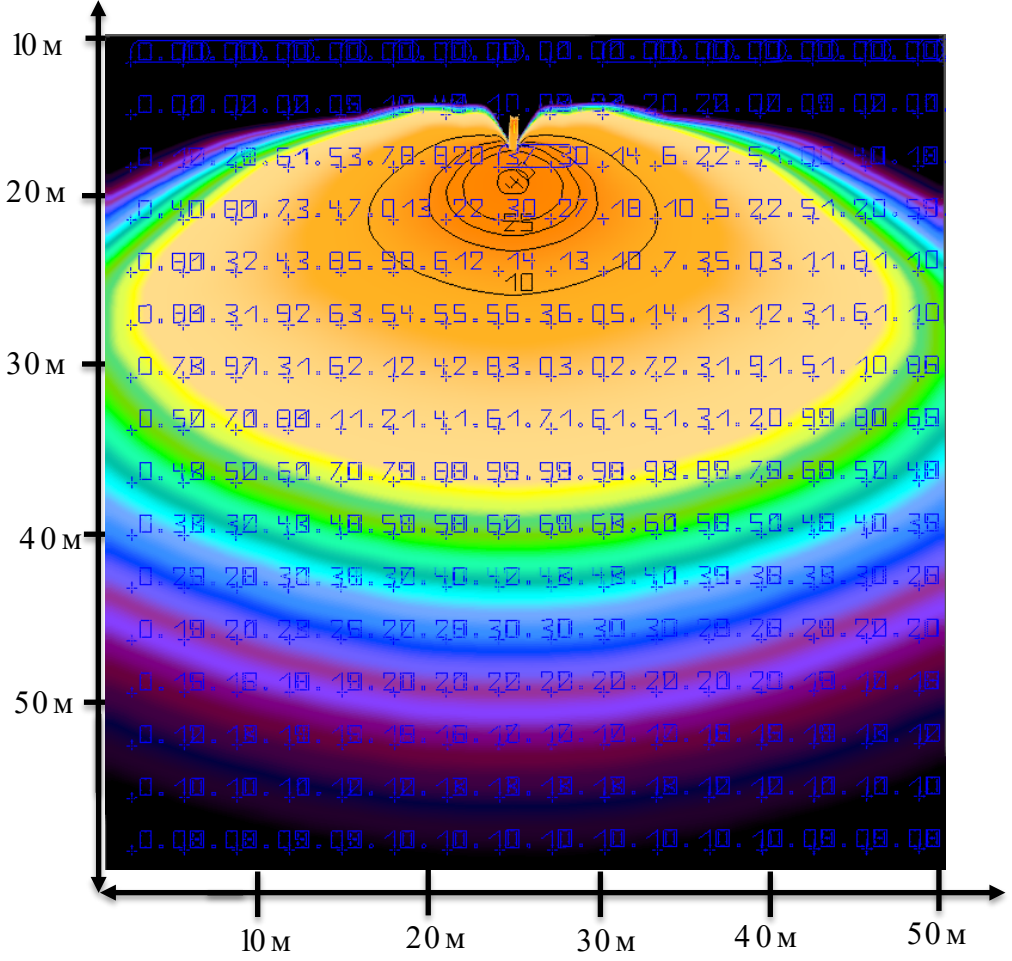

LENSVET

Магистраль Gold 53 Вт, 45х140

На картинке представлено поле размером 50х50 метров, на котором установлена одна опора.

Высота опоры 5 метров.

На опоре установлен **светильник мощность 53 Вт, с магистральной оптикой 45х140 градусов.**

Максимальный уровень освещенности поля составил **56,20 Люкс**



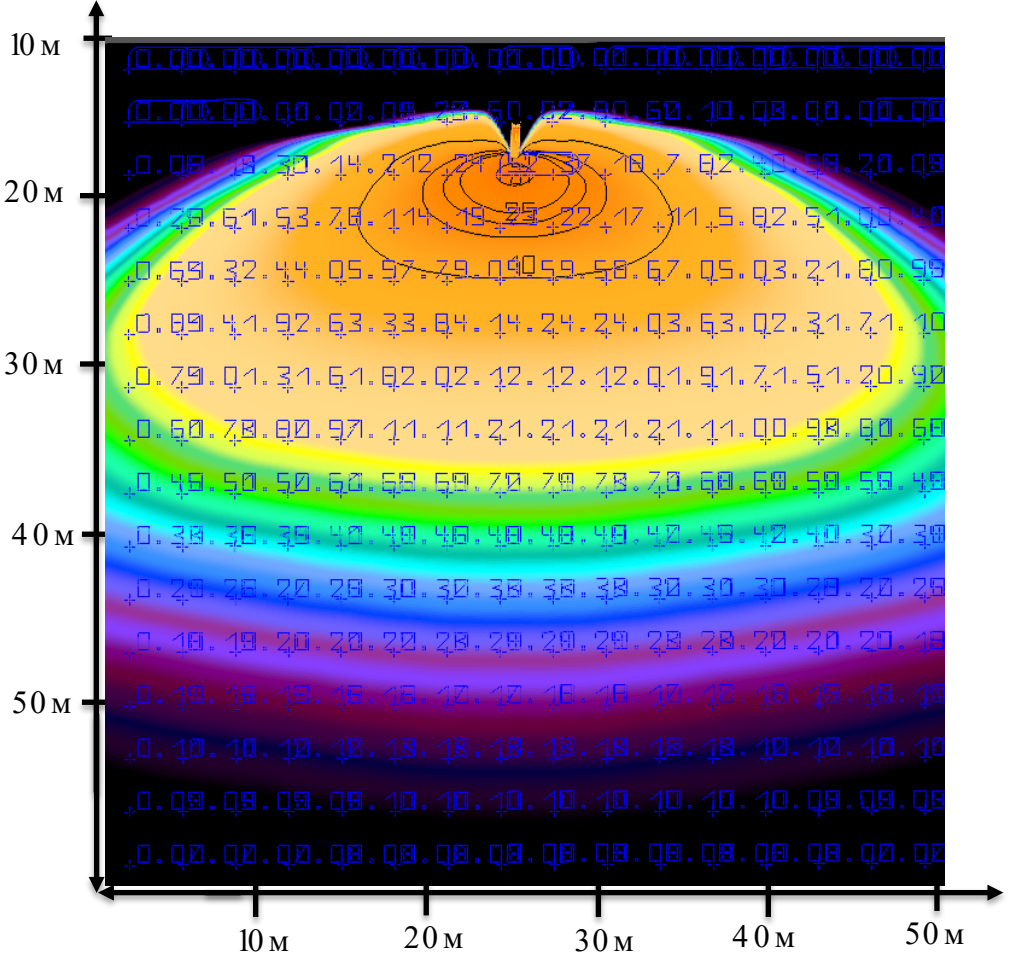

LENSVET

Магистраль Gold 79 Вт, 30х120

На картинке представлено поле размером 50х50 метров, на котором установлена одна опора.

Высота опоры 5 метров.

На опоре установлен **светильник мощность 79 Вт, с магистральной оптикой 30х120 градусов.**

Максимальный уровень освещенности поля составил **62,60 Люкс**





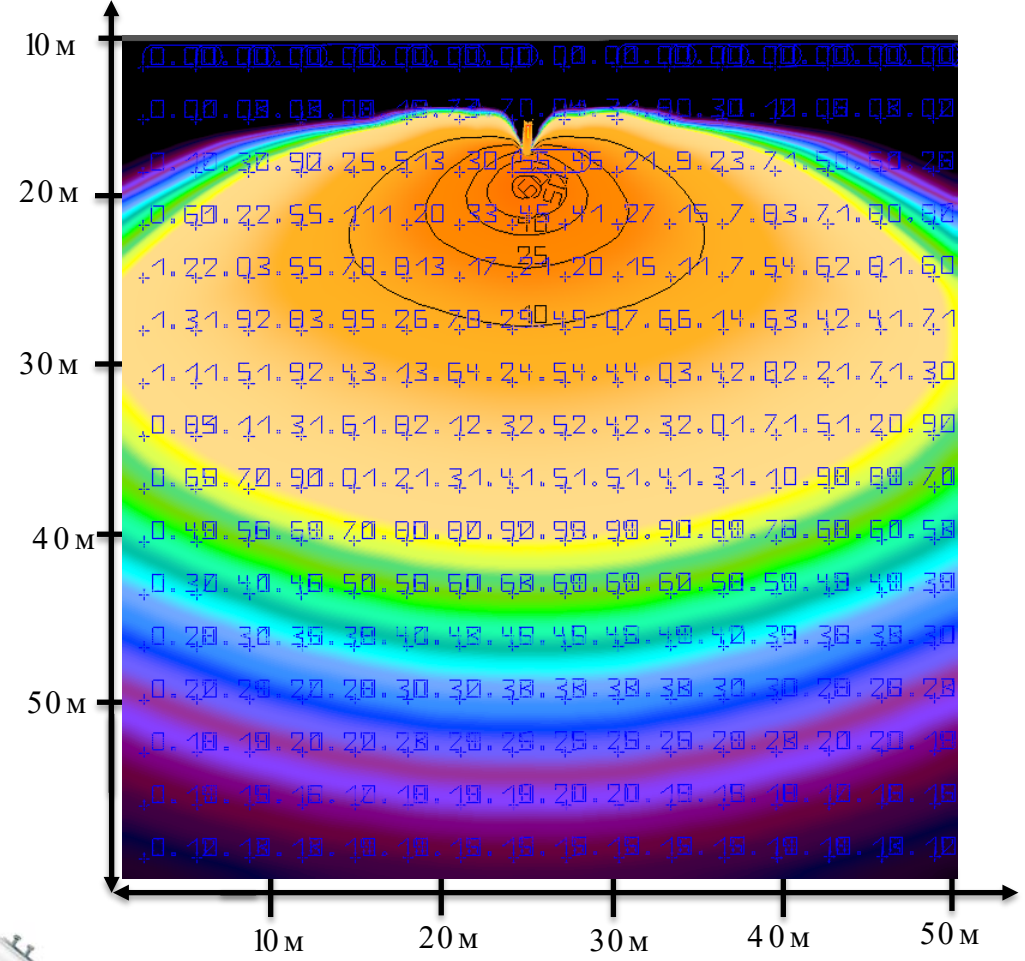

LENSVET

Магистраль Gold 79 Вт, 45х140

На картинке представлено поле размером 50х50 метров, на котором установлена одна опора.

Высота опоры 5 метров.

На опоре установлен **светильник мощность 79 Вт, с магистральной оптикой 45х140 градусов.**

Максимальный уровень освещенности поля составил **83,7 Люкс**





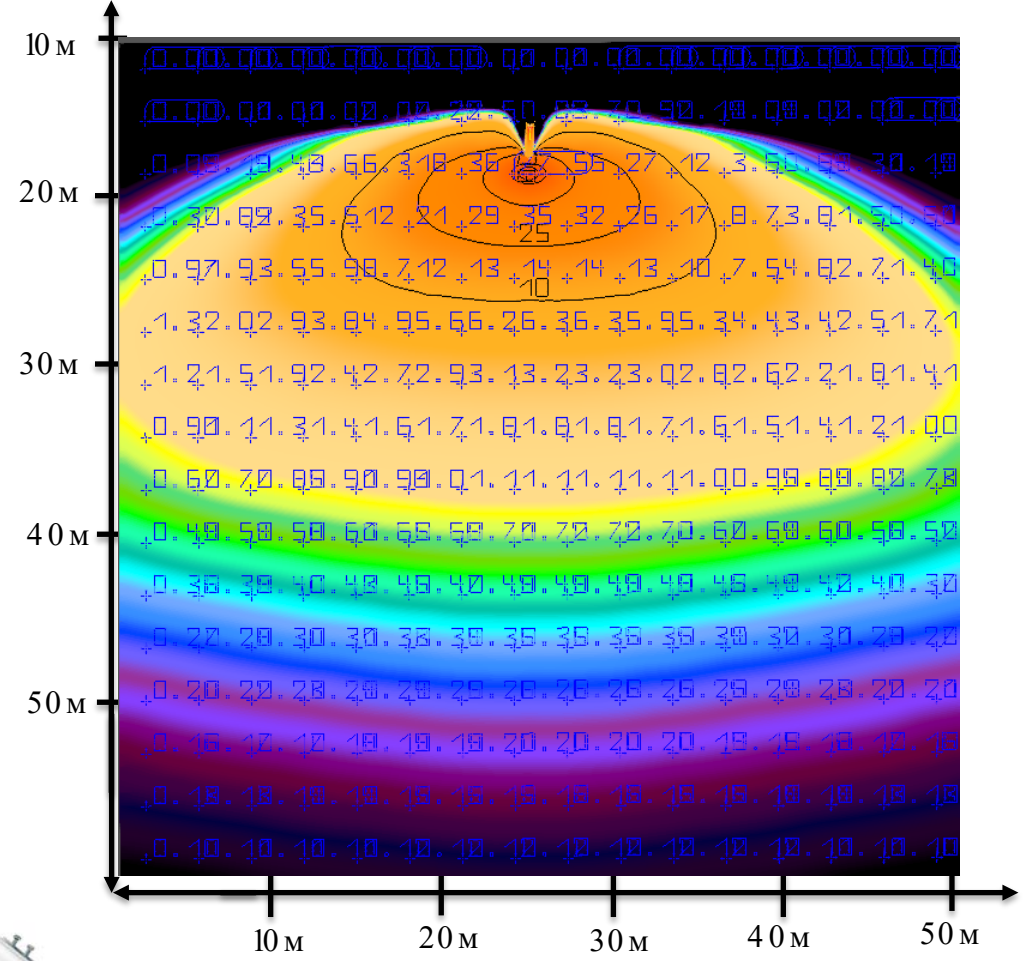

LENSVET

Магистраль Gold 54 Вт, 30х120

На картинке представлено поле размером 50х50 метров, на котором установлена одна опора.

Высота опоры 5 метров.

На опоре установлен **светильник мощность 54 Вт, с магистральной оптикой 30х120 градусов.**

Максимальный уровень освещенности поля составил **42,90 Люкс**







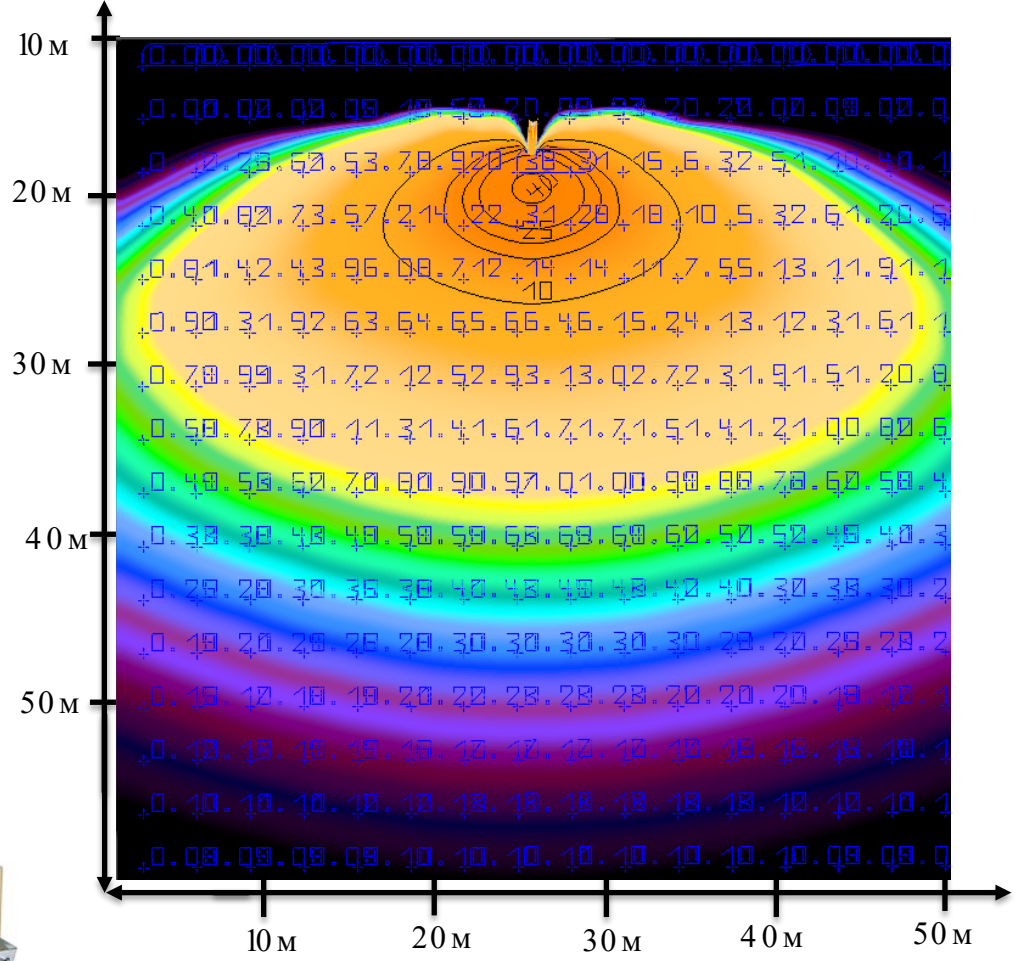

LENSVET

Магистраль Gold 54 Вт, 45х140

На картинке представлено поле размером 50х50 метров, на котором установлена одна опора.

Высота опоры 5 метров.

На опоре установлен **светильник мощность 54 Вт, с магистральной оптикой 45х140 градусов.**

Максимальный уровень освещенности поля составил **57,20 Люкс**







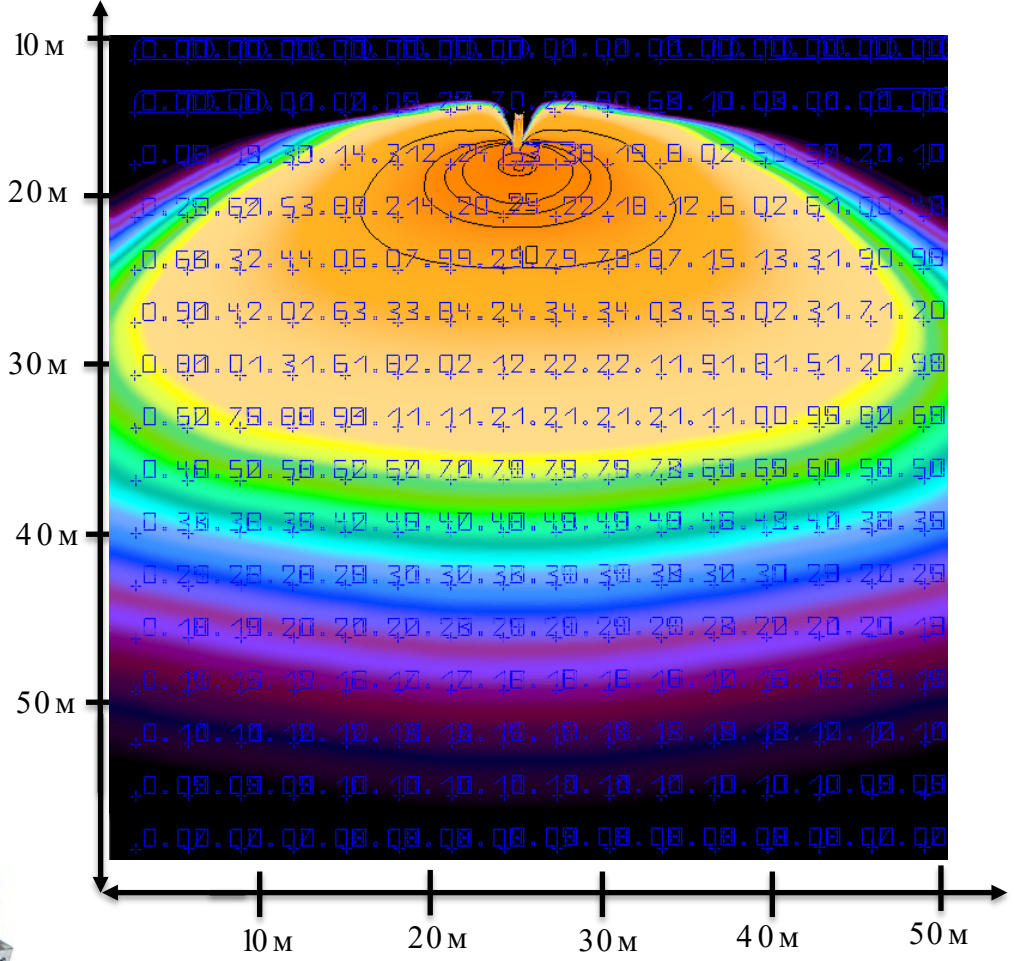

LENSVET

Магистраль Gold 106 Вт, 30х120

На картинке представлено поле размером 50х50 метров, на котором установлена одна опора.

Высота опоры 5 метров.

На опоре установлен **светильник мощность 106 Вт, с магистральной оптикой 30х120 градусов.**

Максимальный уровень освещенности поля составил **83,90 Люкс**

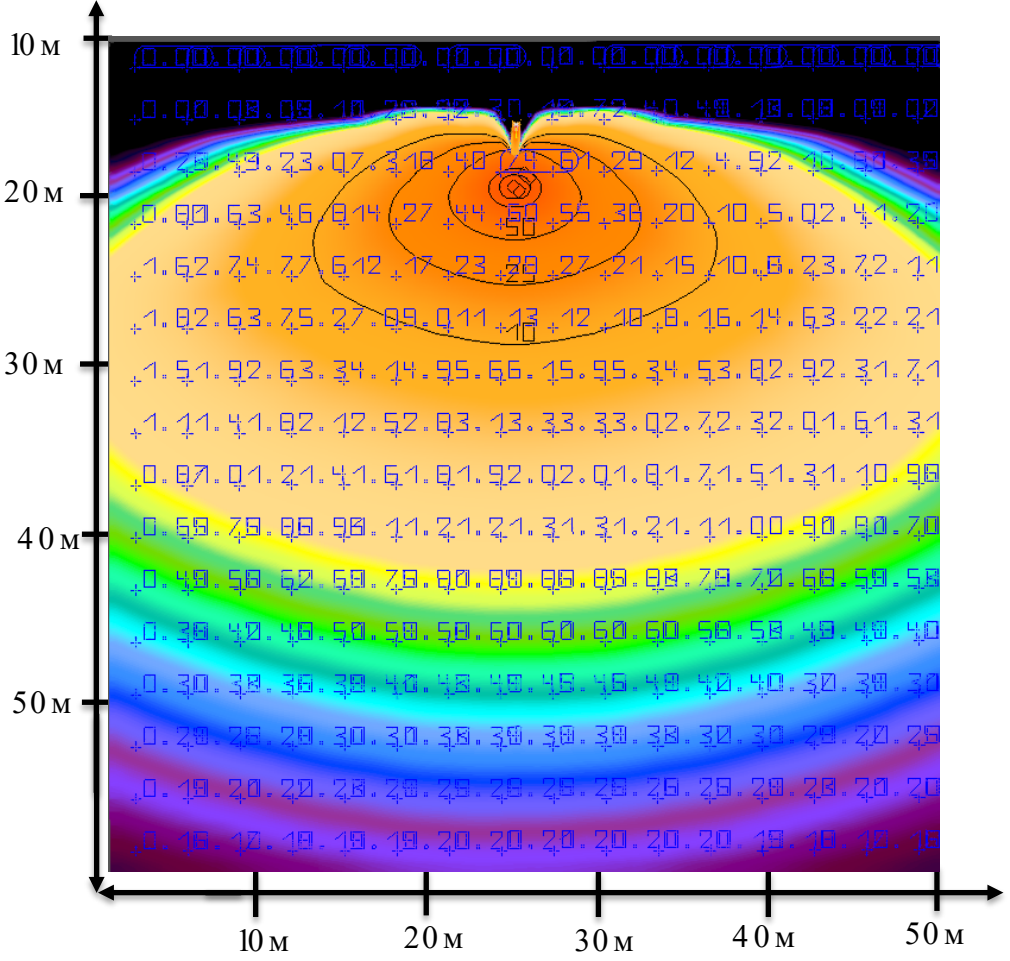







LENSVET

zavod-lensvet.ru

Магистраль Gold 106 Вт, 45х140

На картинке представлено поле размером 50х50 метров, на котором установлена одна опора.

Высота опоры 5 метров.

На опоре установлен **светильник мощность 106 Вт, с магистральной оптикой 45х140 градусов.**

Максимальный уровень освещенности поля составил **112,00 Люкс**







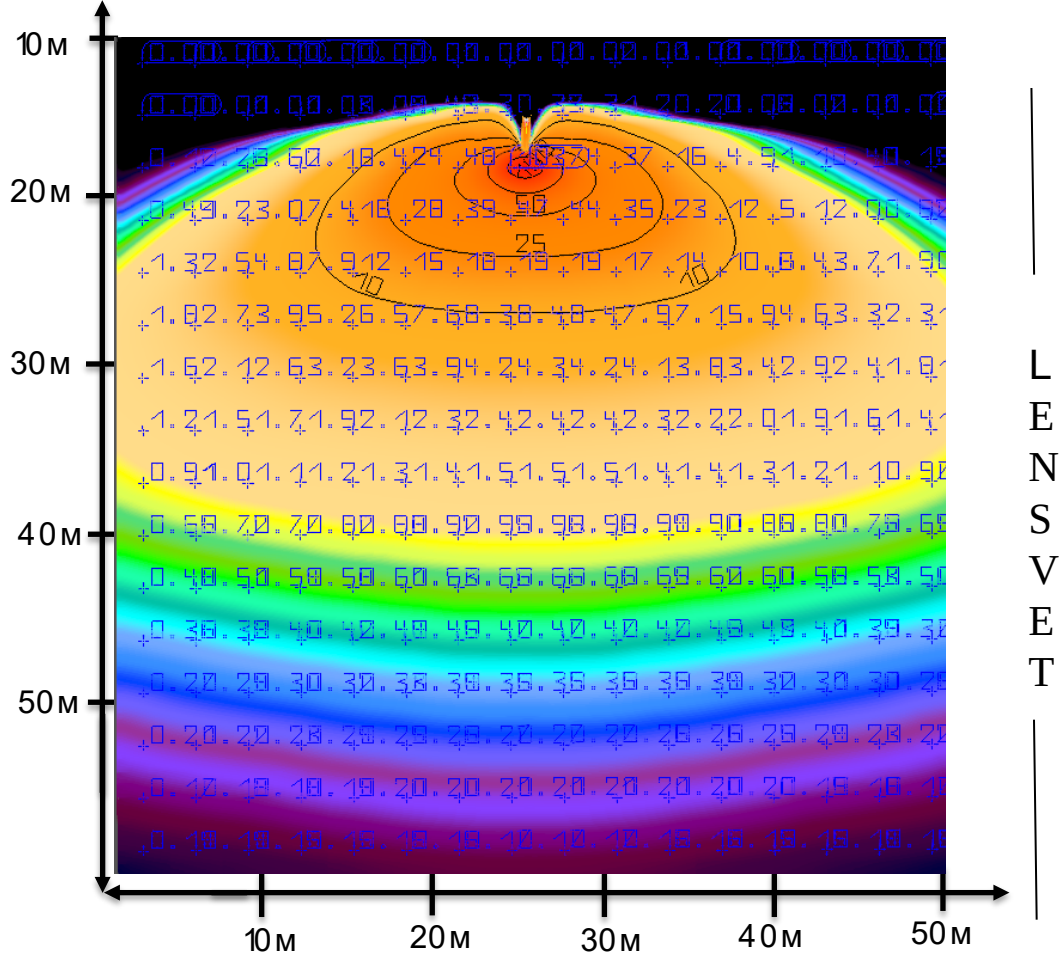

Магистраль Gold 158 Вт, 30х120

На картинке представлено поле размером 50х50 метров, на котором установлена одна опора.

Высота опоры 5 метров.

На опоре установлен **светильник мощность 158 Вт, с магистральной оптикой 30х120 градусов.**

Максимальный уровень освещенности поля составил **125 Люкс**

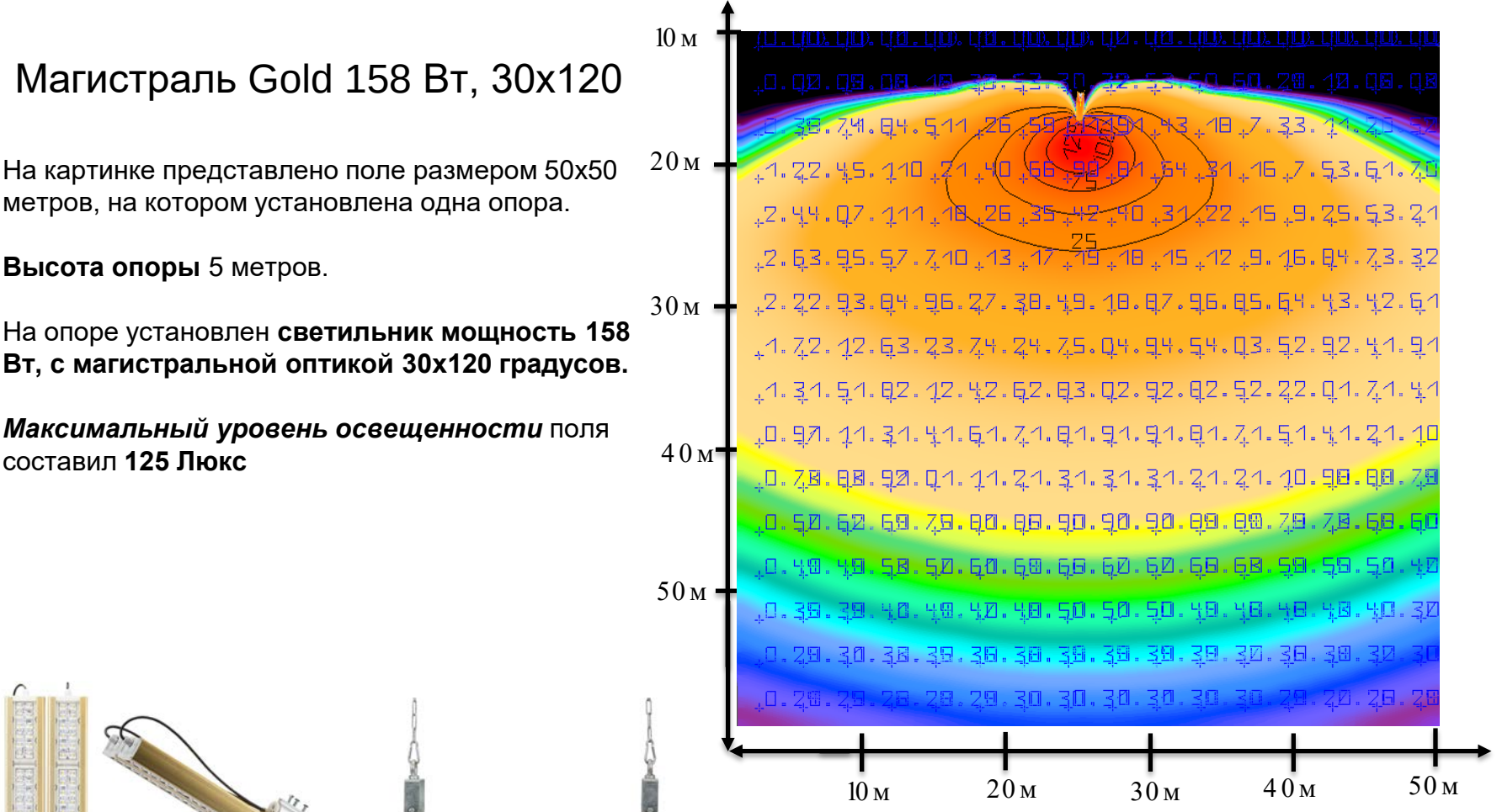

Магистраль Gold 158 Вт, 45х140

На картинке представлено поле размером 50х50 метров, на котором установлена одна опора.

Высота опоры 5 метров.

На опоре установлен **светильник мощность 158 Вт, с магистральной оптикой 45х140 градусов.**

Максимальный уровень освещенности поля составил **166 Люкс**

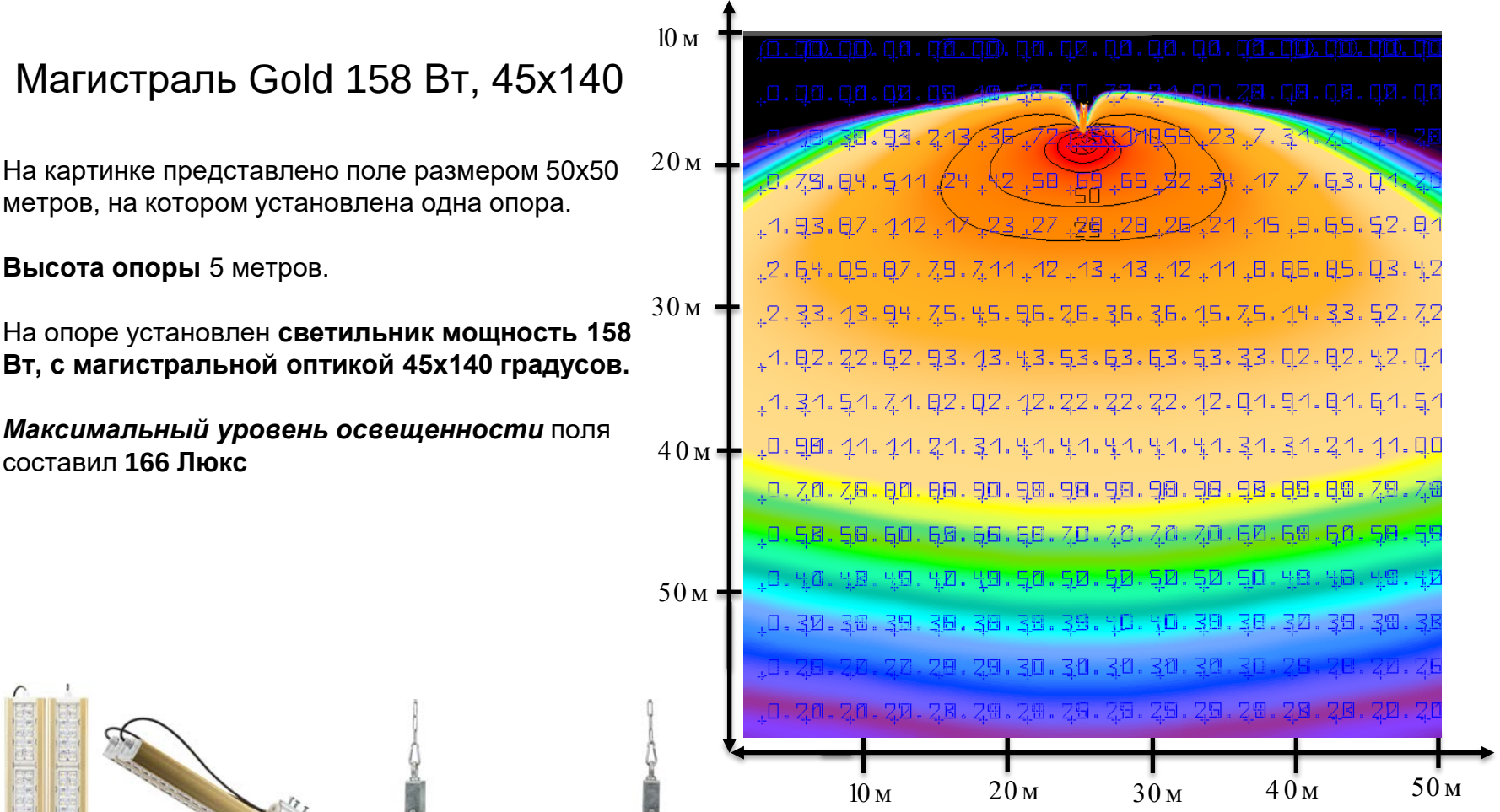

LENSVET

zavod-lensvet.ru

Магистраль Gold 81 Вт, 30х120

На картинке представлено поле размером 50х50 метров, на котором установлена одна опора.

Высота опоры 5 метров.

На опоре установлен **светильник мощность 81 Вт, с магистральной оптикой 30х120 градусов.**

Максимальный уровень освещенности поля составил **64,30 Люкс**

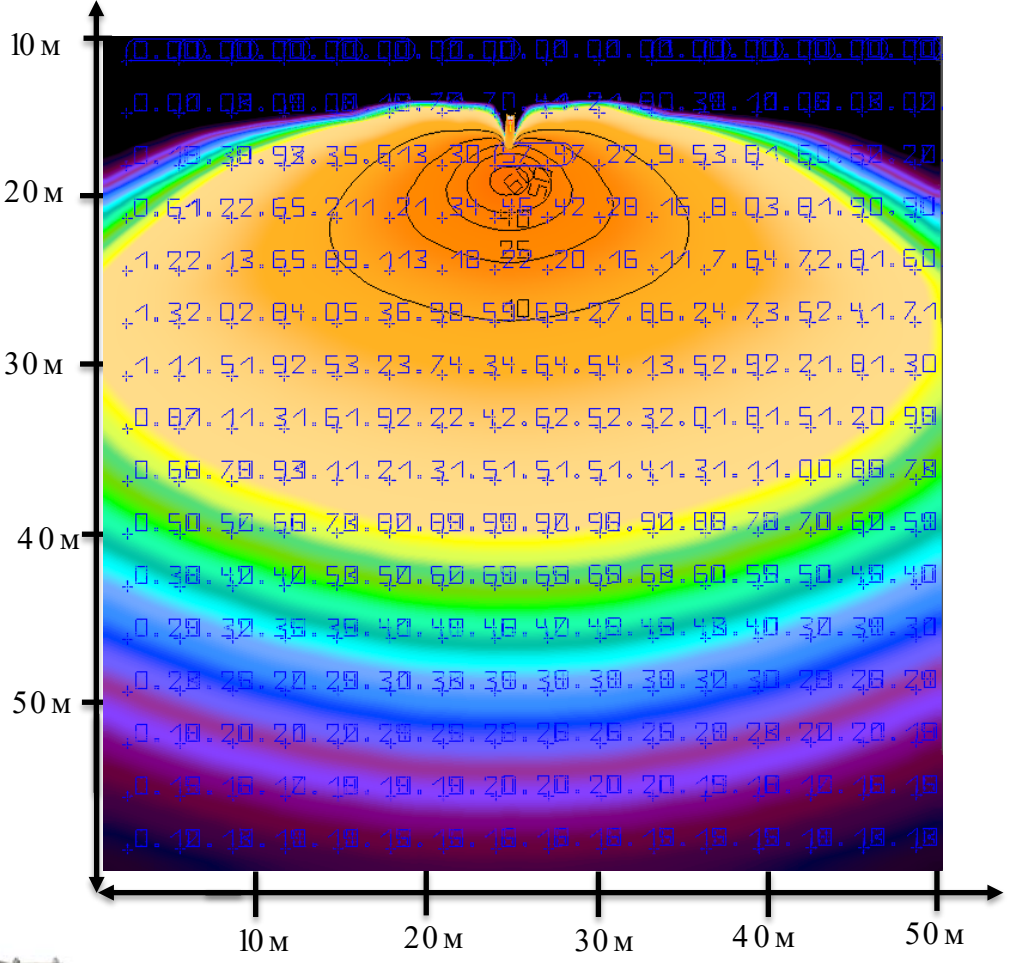







LENSVET

zavod-lensvet.ru

Магистраль Gold 81 Вт, 45х140

На картинке представлено поле размером 50х50 метров, на котором установлена одна опора.

Высота опоры 5 метров.

На опоре установлен **светильник мощность 81 Вт, с магистральной оптикой 45х140 градусов.**

Максимальный уровень освещенности поля составил **166 Люкс**

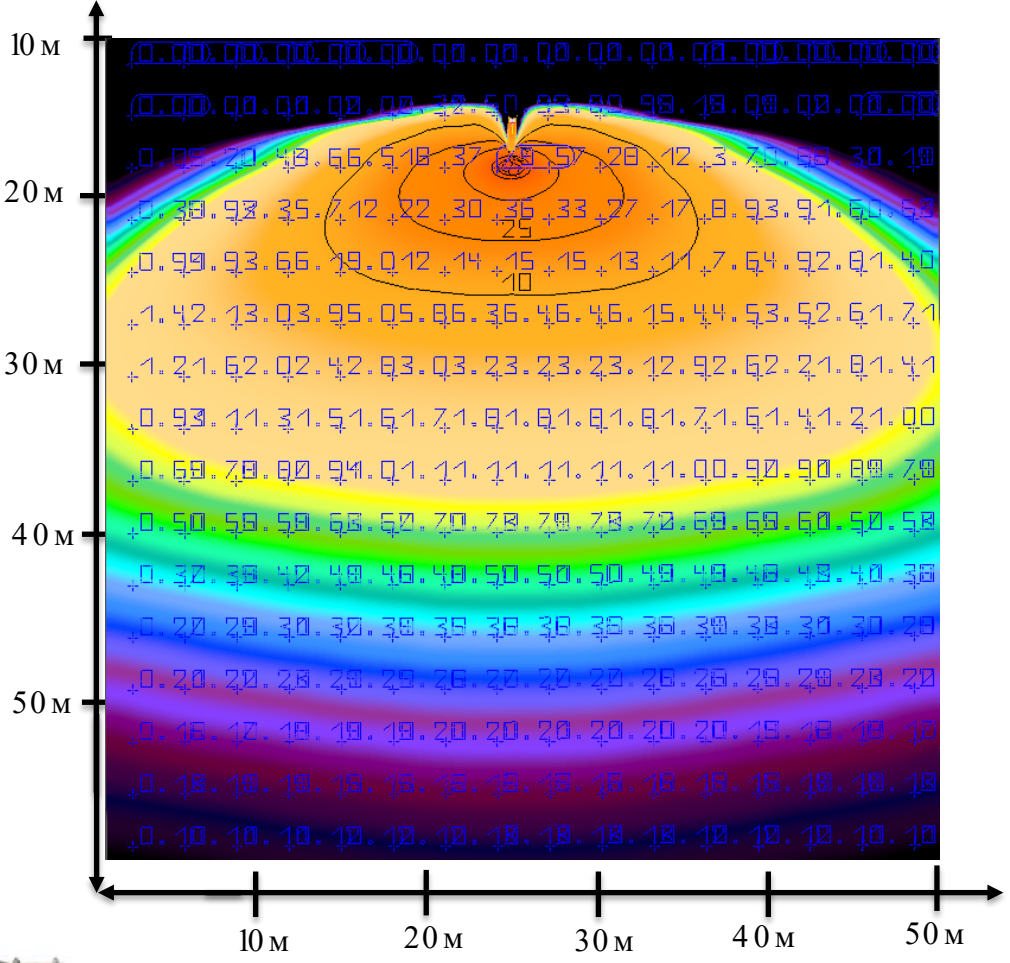







Магистраль Gold 159 Вт, 30х120

На картинке представлено поле размером 50х50 метров, на котором установлена одна опора.

Высота опоры 5 метров.

На опоре установлен **светильник мощность 159 Вт, с магистральной оптикой 30х120 градусов.**

Максимальный уровень освещенности поля составил **85,70 Люкс**

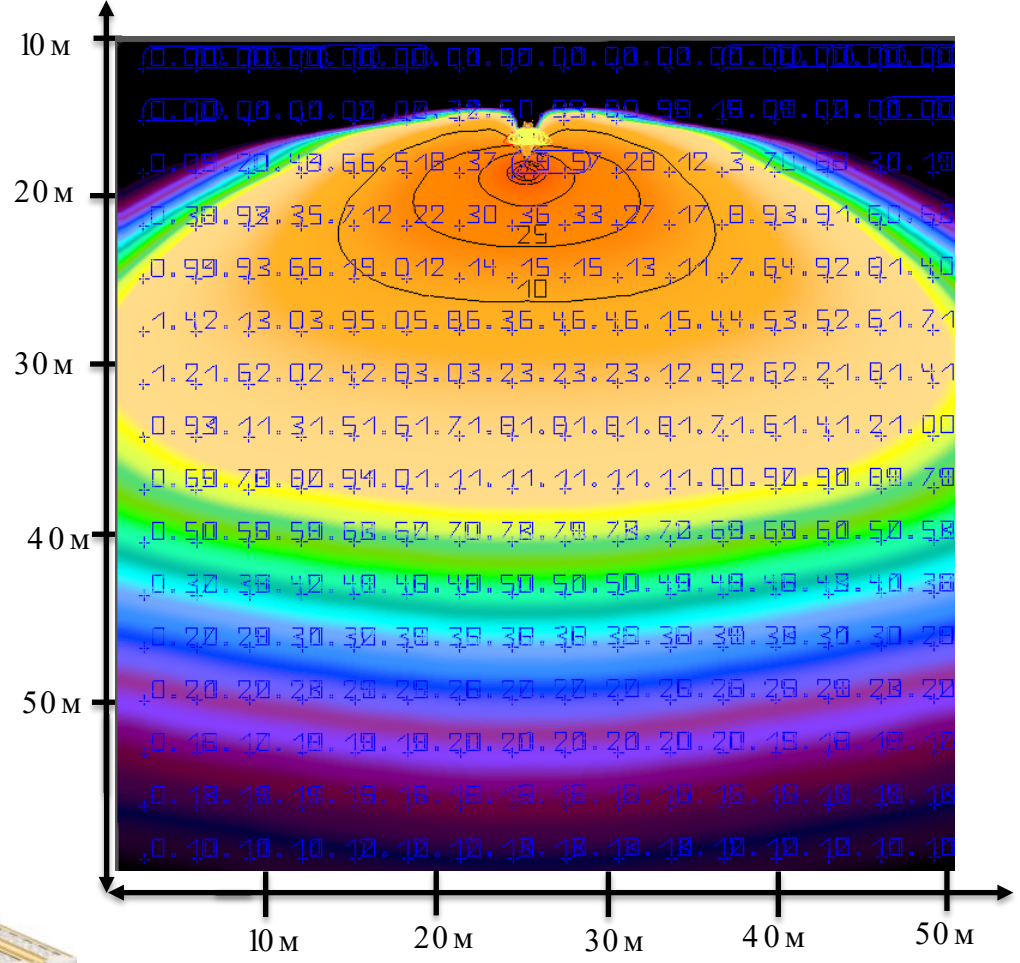







LENSVET

zavod-lensvet.ru

Магистраль Gold 159 Вт, 45х140

На картинке представлено поле размером 50х50 метров, на котором установлена одна опора.

Высота опоры 5 метров.

На опоре установлен **светильник мощность 159 Вт, с магистральной оптикой 45х140 градусов.**

Максимальный уровень освещенности поля составил **168 Люкс**

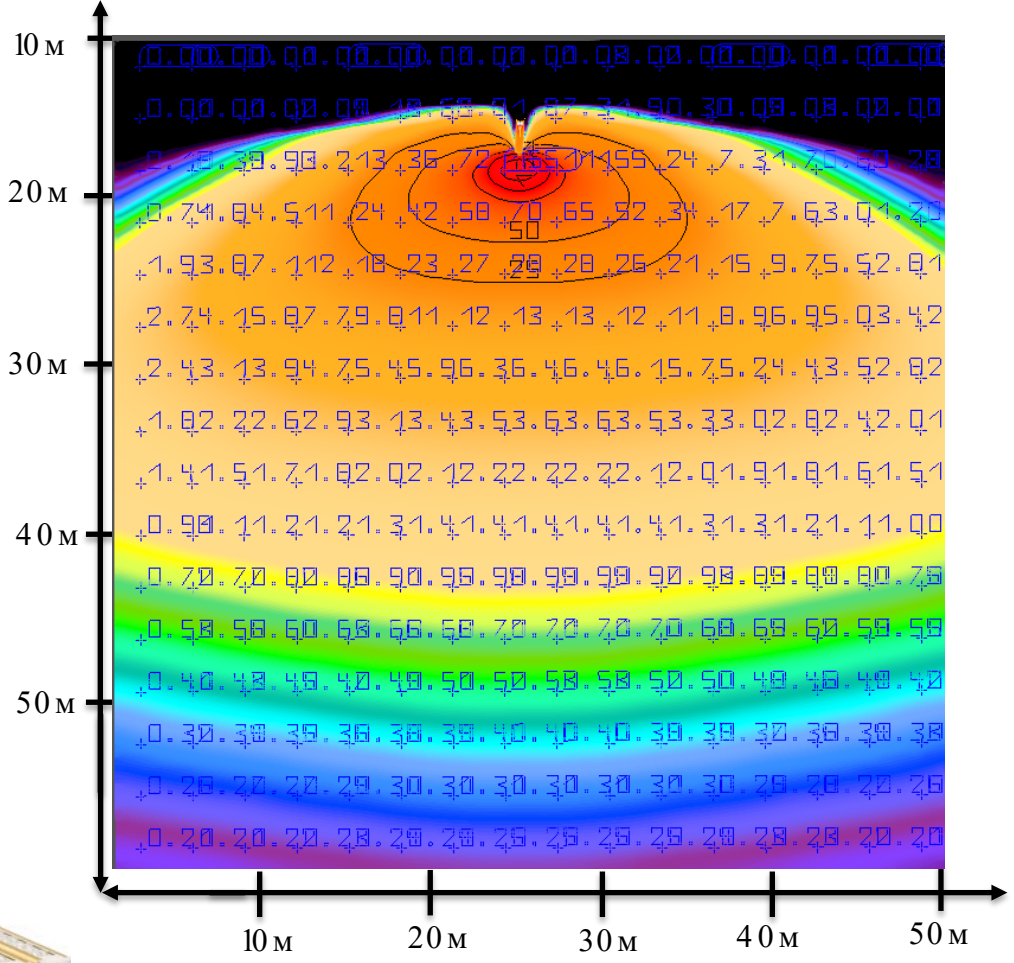







LENSVET

zavod-lensvet.ru

Магистраль Gold 237 Вт, 30х120

На картинке представлено поле размером 50х50 метров, на котором установлена одна опора.

Высота опоры 5 метров.

На опоре установлен **светильник мощность 237 Вт, с магистральной оптикой 30х120 градусов.**

Максимальный уровень освещенности поля составил **188,00 Люкс**

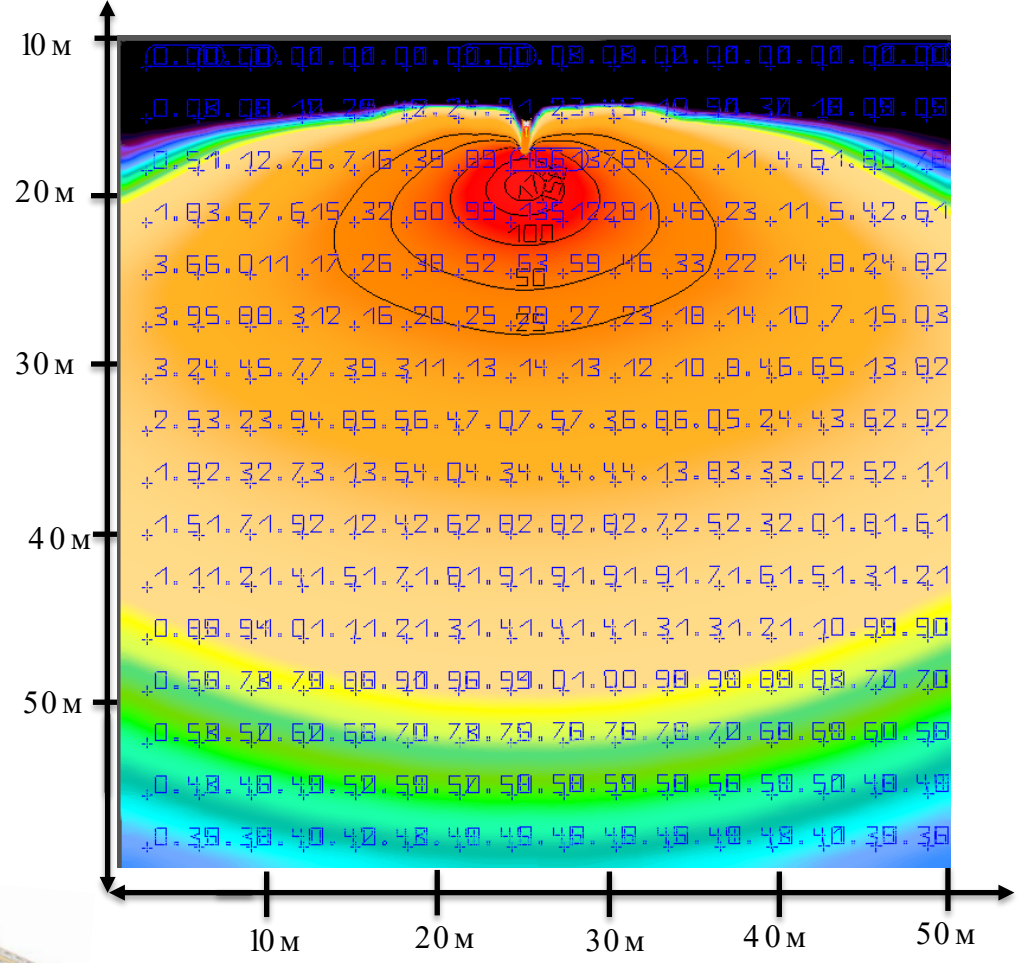





LENSVET

Магистраль Gold 237 Вт, 45х140

На картинке представлено поле размером 50х50 метров, на котором установлена одна опора.

Высота опоры 5 метров.

На опоре установлен **светильник мощность 237 Вт, с магистральной оптикой 45х140 градусов.**

Максимальный уровень освещенности поля составил **251 Люкс**





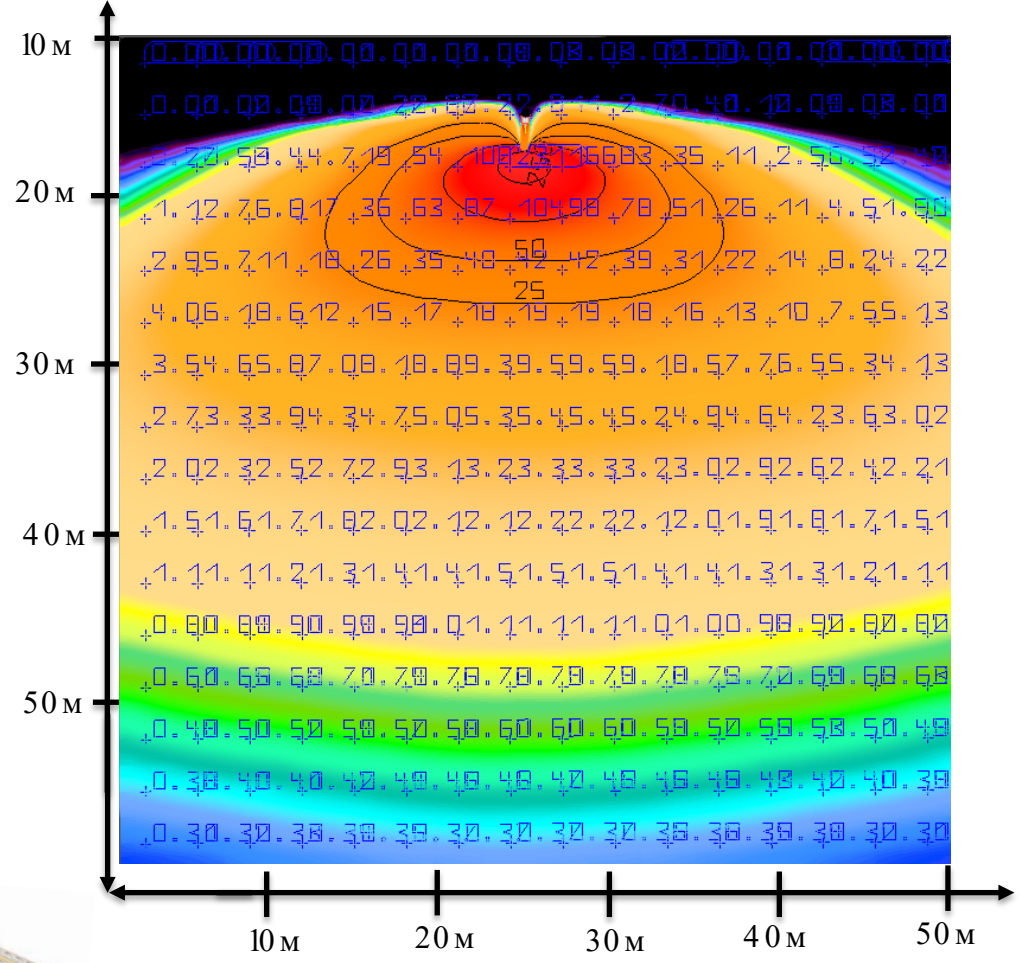

LENSVET

zavod-lensvet.ru

Магистраль Gold 27 Вт, 157х90

На картинке представлено поле размером 50х50 метров, на котором установлена одна опора.

Высота опоры 5 метров.

На опоре установлен **светильник мощность 27 Вт, с магистральной оптикой 157х90 градусов.**

Максимальный уровень освещенности поля составил **20,3 Люкс**



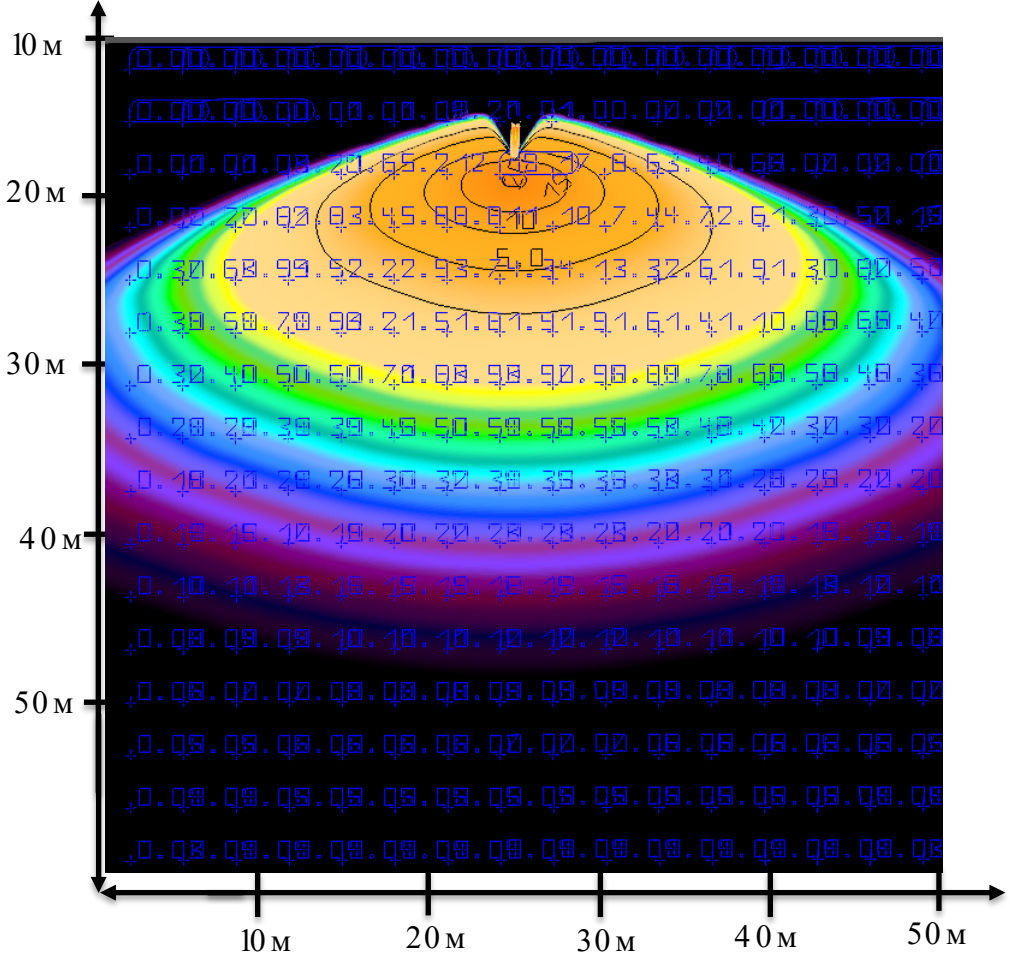

LENSVET

Магистраль Gold 32 Вт, 136х78

На картинке представлено поле размером 50х50 метров, на котором установлена одна опора.

Высота опоры 5 метров.

На опоре установлен **светильник мощность 32 Вт, с магистральной оптикой 136х78 градусов.**

Максимальный уровень освещенности поля составил **25,7 Люкс**



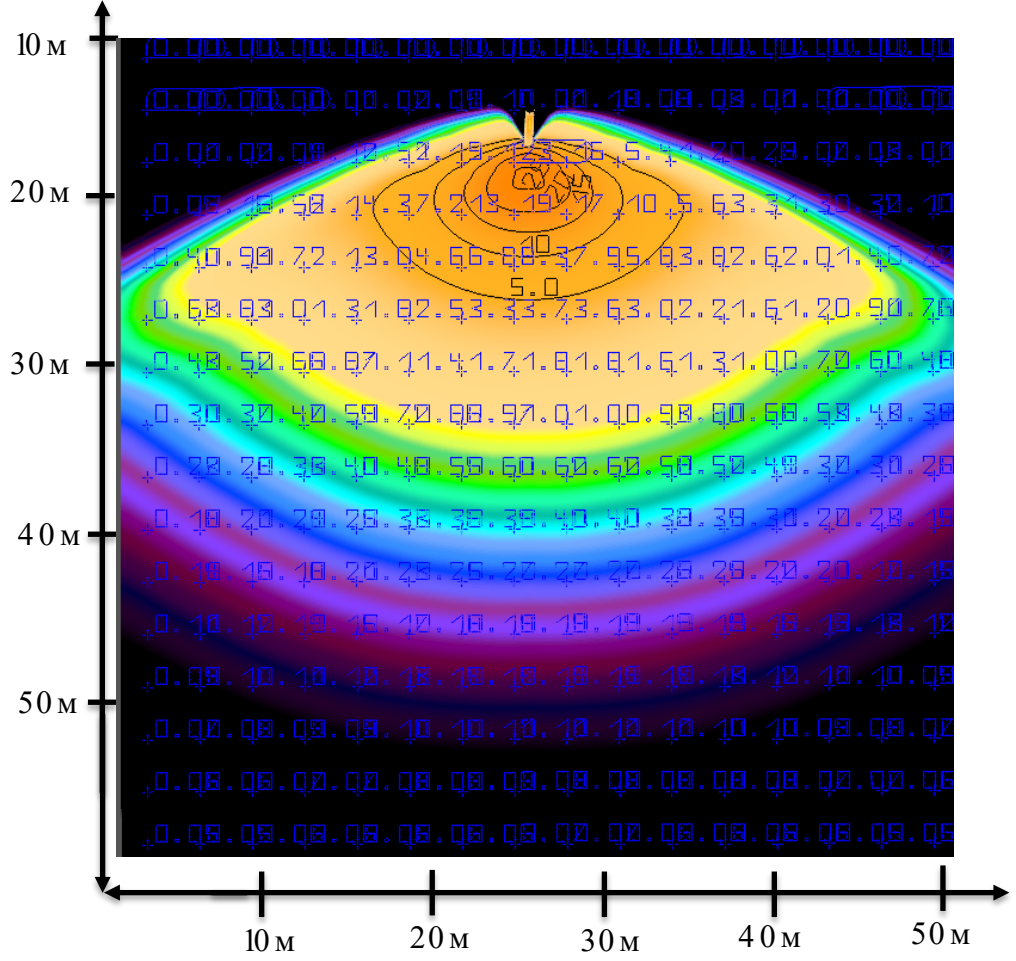

LENSVET

Магистраль Gold 53 Вт, 157х90

На картинке представлено поле размером 50х50 метров, на котором установлена одна опора.

Высота опоры 5 метров.

На опоре установлен **светильник мощность 53 Вт, с магистральной оптикой 157х90 градусов.**

Максимальный уровень освещенности поля составил **39,8 Люкс**



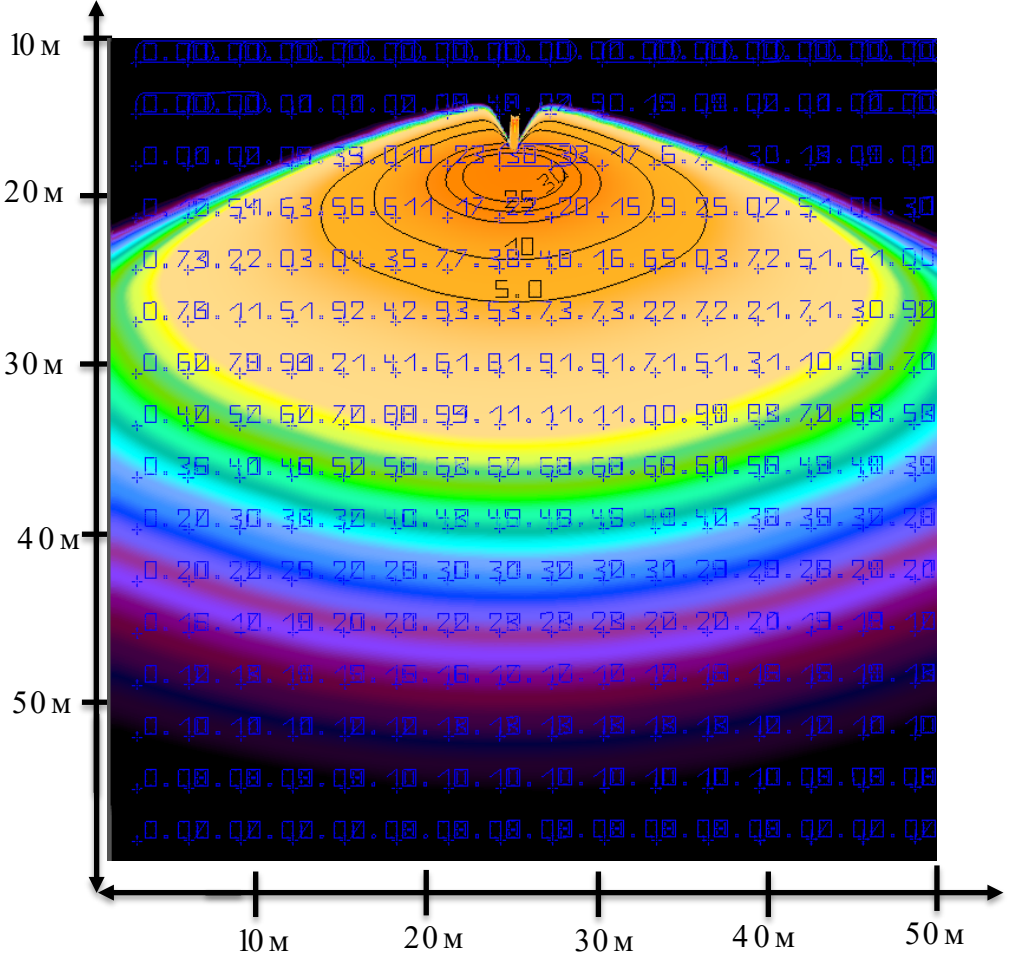

Магистраль Gold 64 Вт, 136х78

На картинке представлено поле размером 50х50 метров, на котором установлена одна опора.

Высота опоры 5 метров.

На опоре установлен **светильник мощность 64 Вт, с магистральной оптикой 136х78 градусов.**

Максимальный уровень освещенности поля составил **51,50 Люкс**



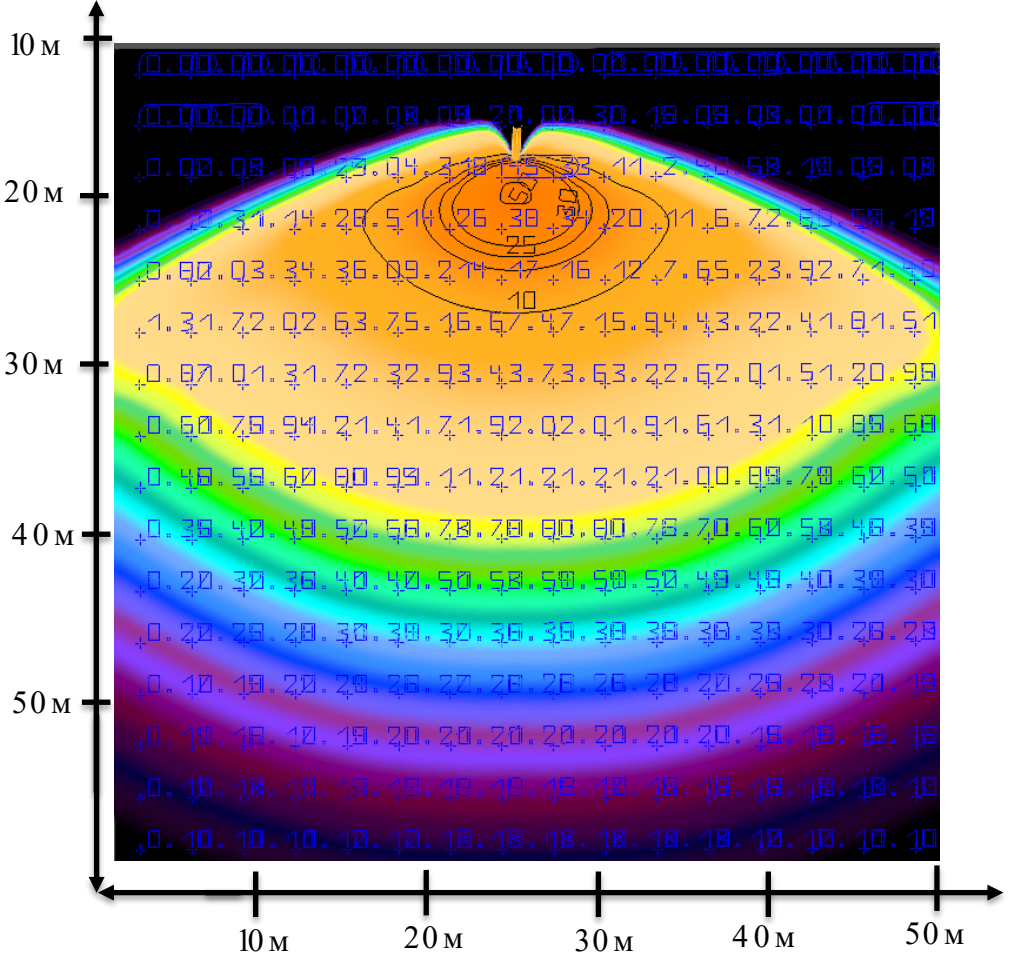

LENSVET

Магистраль Gold 79 Вт, 157х90

На картинке представлено поле размером 50х50 метров, на котором установлена одна опора.

Высота опоры 5 метров.

На опоре установлен **светильник мощность 79 Вт, с магистральной оптикой 157х90 градусов.**

Максимальный уровень освещенности поля составил **59,5 Люкс**





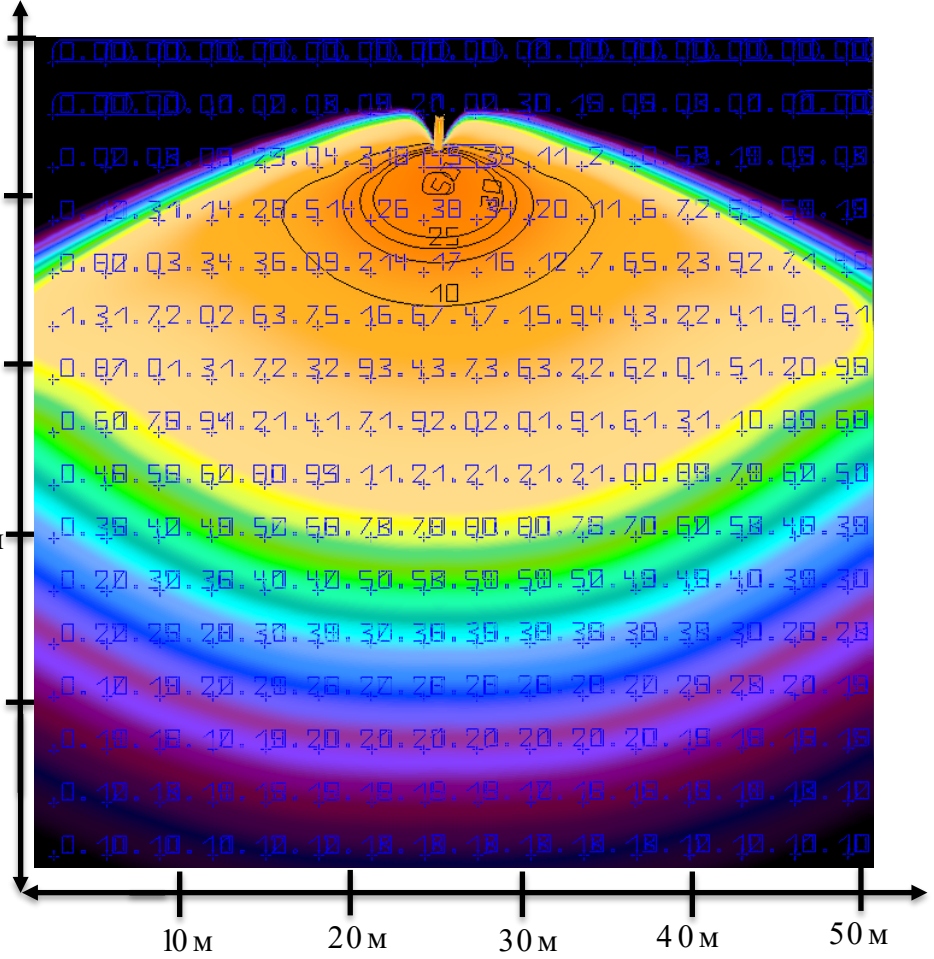

LENSVET

Магистраль Gold 89 Вт, 136х78

На картинке представлено поле размером 50х50 метров, на котором установлена одна опора.

Высота опоры 5 метров.

На опоре установлен **светильник мощность 89 Вт, с магистральной оптикой 136х78 градусов.**

Максимальный уровень освещенности поля составил **71,70 Люкс**





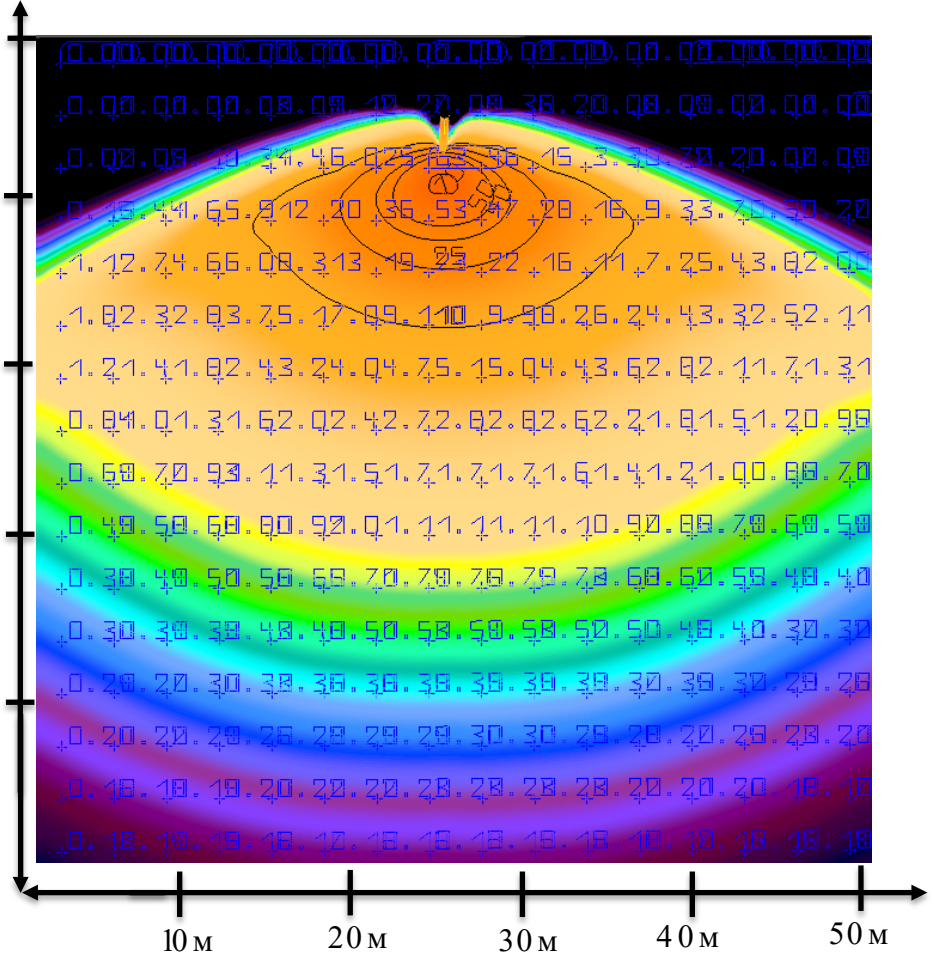

LENSVET

Магистраль Gold 54 Вт, 157х90

На картинке представлено поле размером 50х50 метров, на котором установлена одна опора.

Высота опоры 5 метров.

На опоре установлен **светильник мощность 54 Вт, с магистральной оптикой 157х90 градусов.**

Максимальный уровень освещенности поля составил **40,60 Люкс**







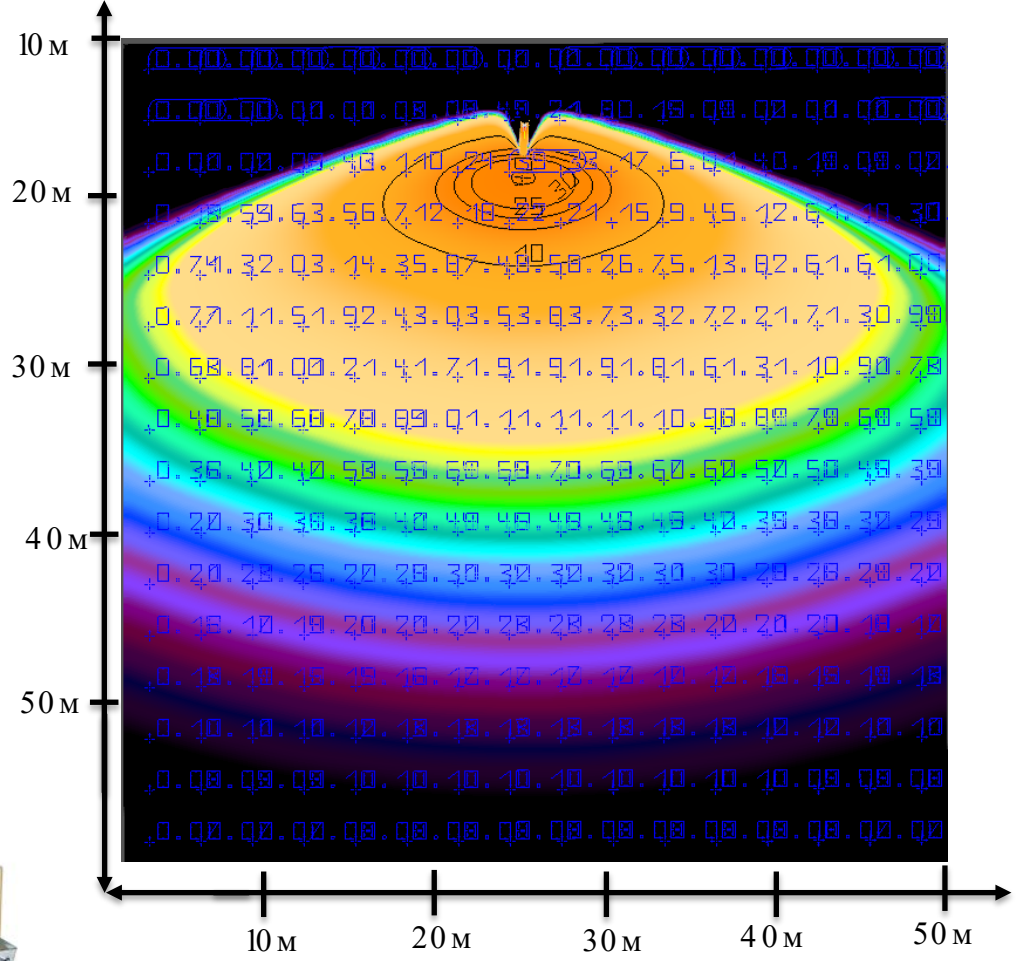

LENSVET

Магистраль Gold 64 Вт, 136х78

На картинке представлено поле размером 50х50 метров, на котором установлена одна опора.

Высота опоры 5 метров.

На опоре установлен **светильник мощность 64 Вт, с магистральной оптикой 136х78 градусов.**

Максимальный уровень освещенности поля составил **51,40 Люкс**







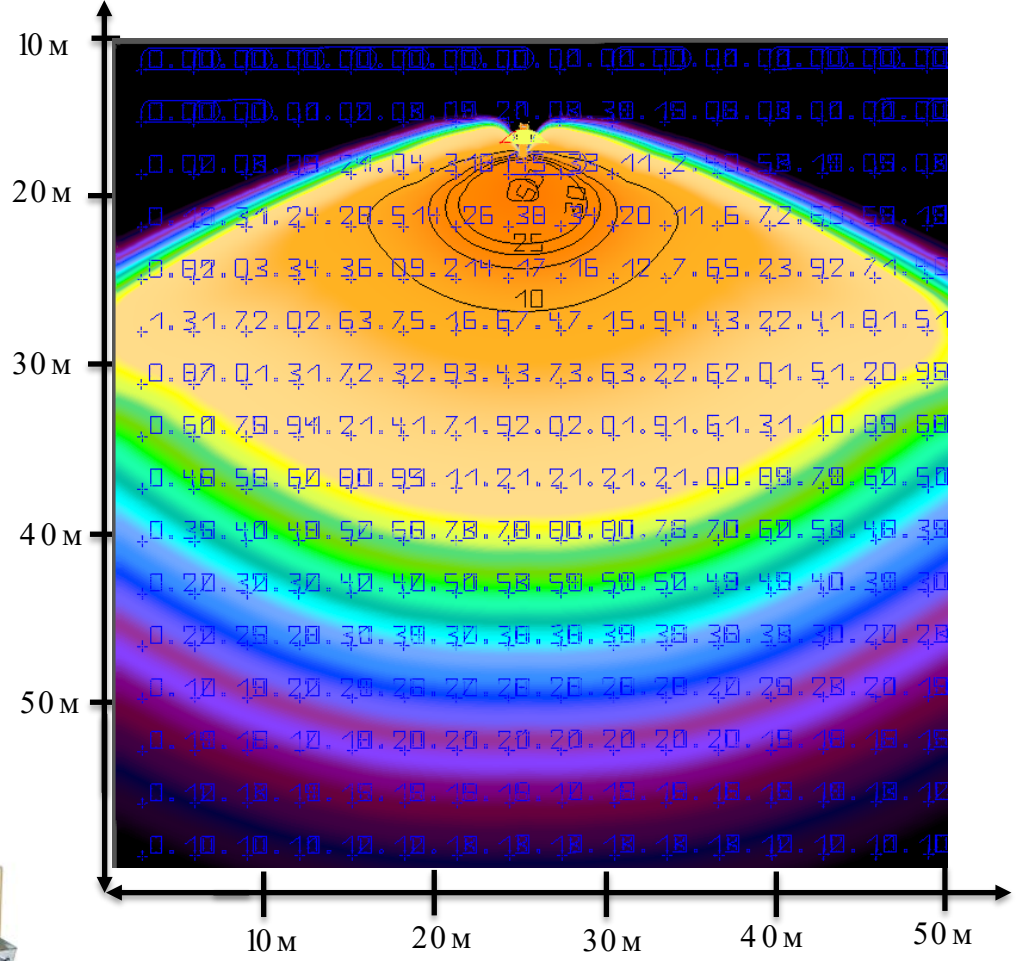

LENSVET

zavod-lensvet.ru

Магистраль Gold 106 Вт, 157x90

На картинке представлено поле размером 50х50 метров, на котором установлена одна опора.

Высота опоры 5 метров.

На опоре установлен **светильник мощность 106 Вт, с магистральной оптикой 157х90 градусов.**

Максимальный уровень освещенности поля составил **79,50 Люкс**

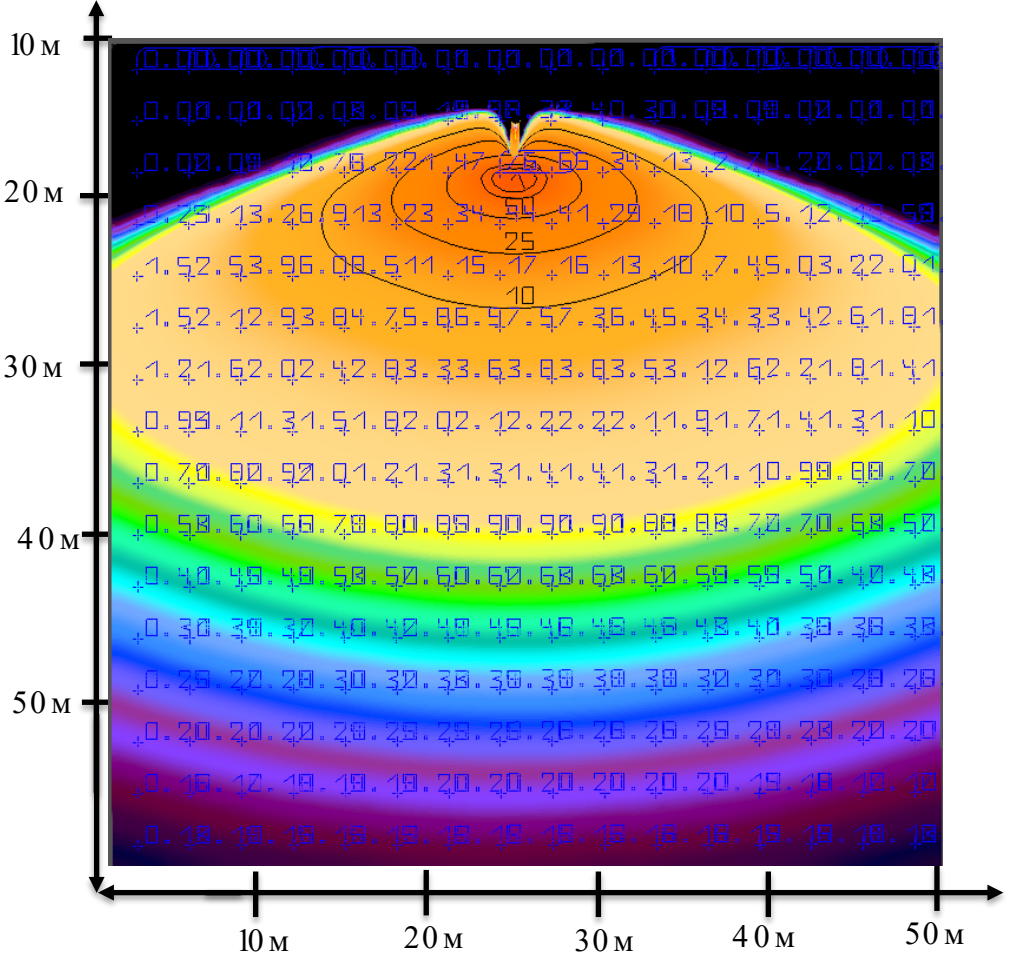







LENSVET

zavod-lensvet.ru

Магистраль Gold 128 Вт, 136x78

На картинке представлено поле размером 50x50 метров, на котором установлена одна опора.

Высота опоры 5 метров.

На опоре установлен **светильник мощность 128 Вт, с магистральной оптикой 136x78 градусов.**

Максимальный уровень освещенности поля составил **79,50 Люкс**

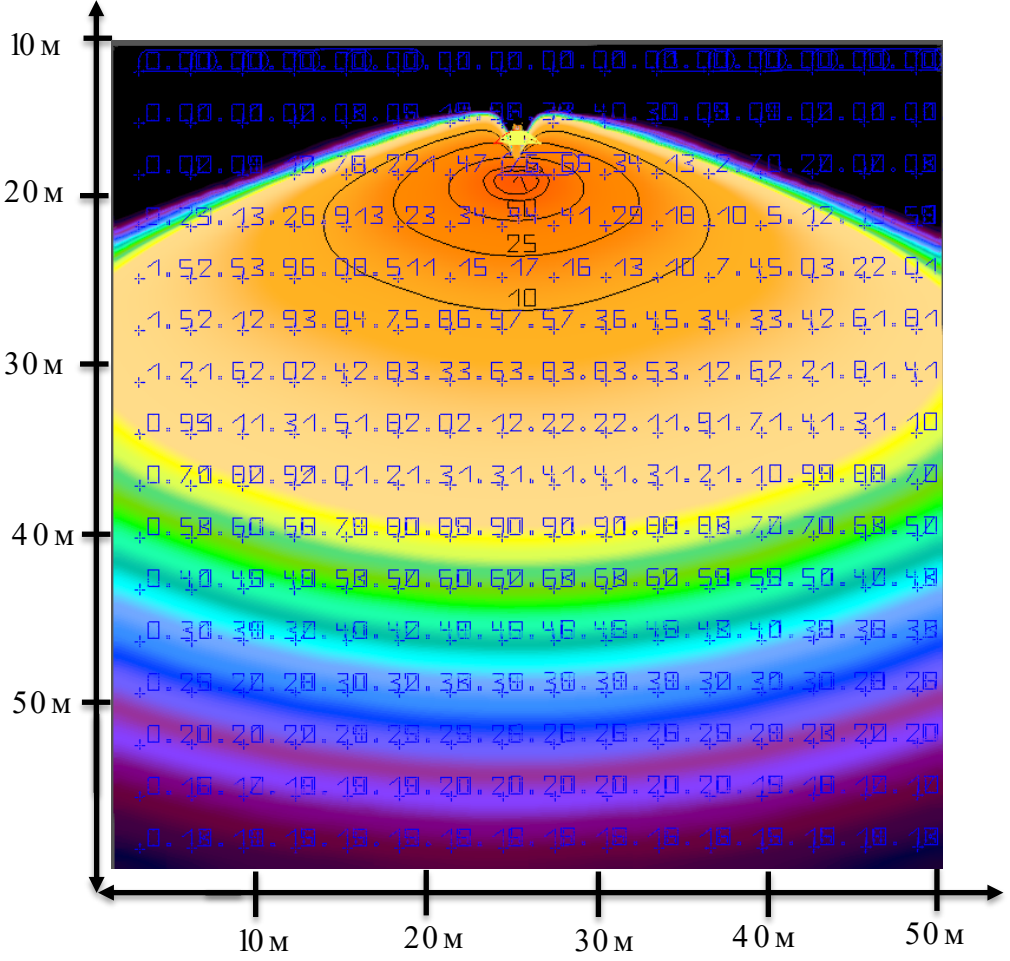







LENSVET

zavod-lensvet.ru

Магистраль Gold 158 Вт, 157х90

На картинке представлено поле размером 50х50 метров, на котором установлена одна опора.

Высота опоры 5 метров.

На опоре установлен **светильник мощность 158 Вт, с магистральной оптикой 157х90 градусов.**

Максимальный уровень освещенности поля составил **119,00 Люкс**

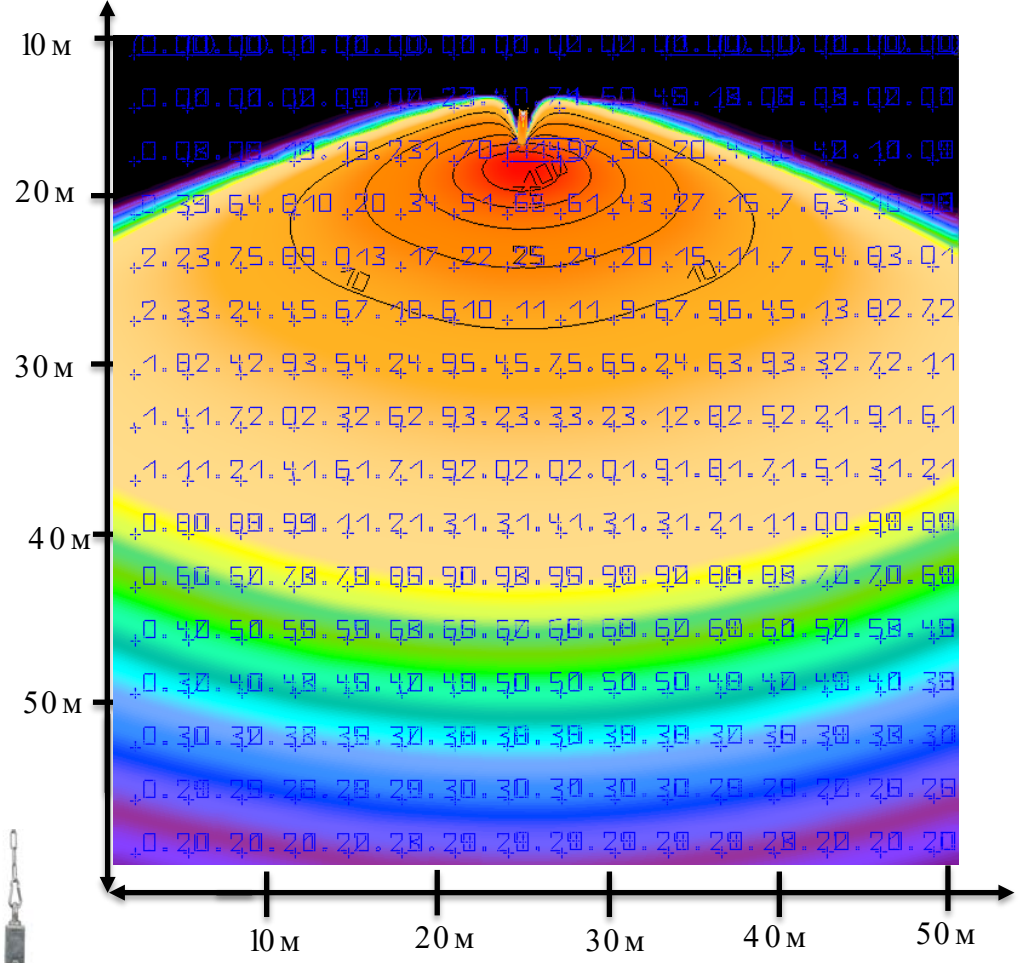



LENSVET

zavod-lensvet.ru

Магистраль Gold 178 Вт, 136x78

На картинке представлено поле размером 50x50 метров, на котором установлена одна опора.

Высота опоры 5 метров.

На опоре установлен **светильник мощность 178 Вт, с магистральной оптикой 136x78 градусов.**

Максимальный уровень освещенности поля составил **143 Люкс**

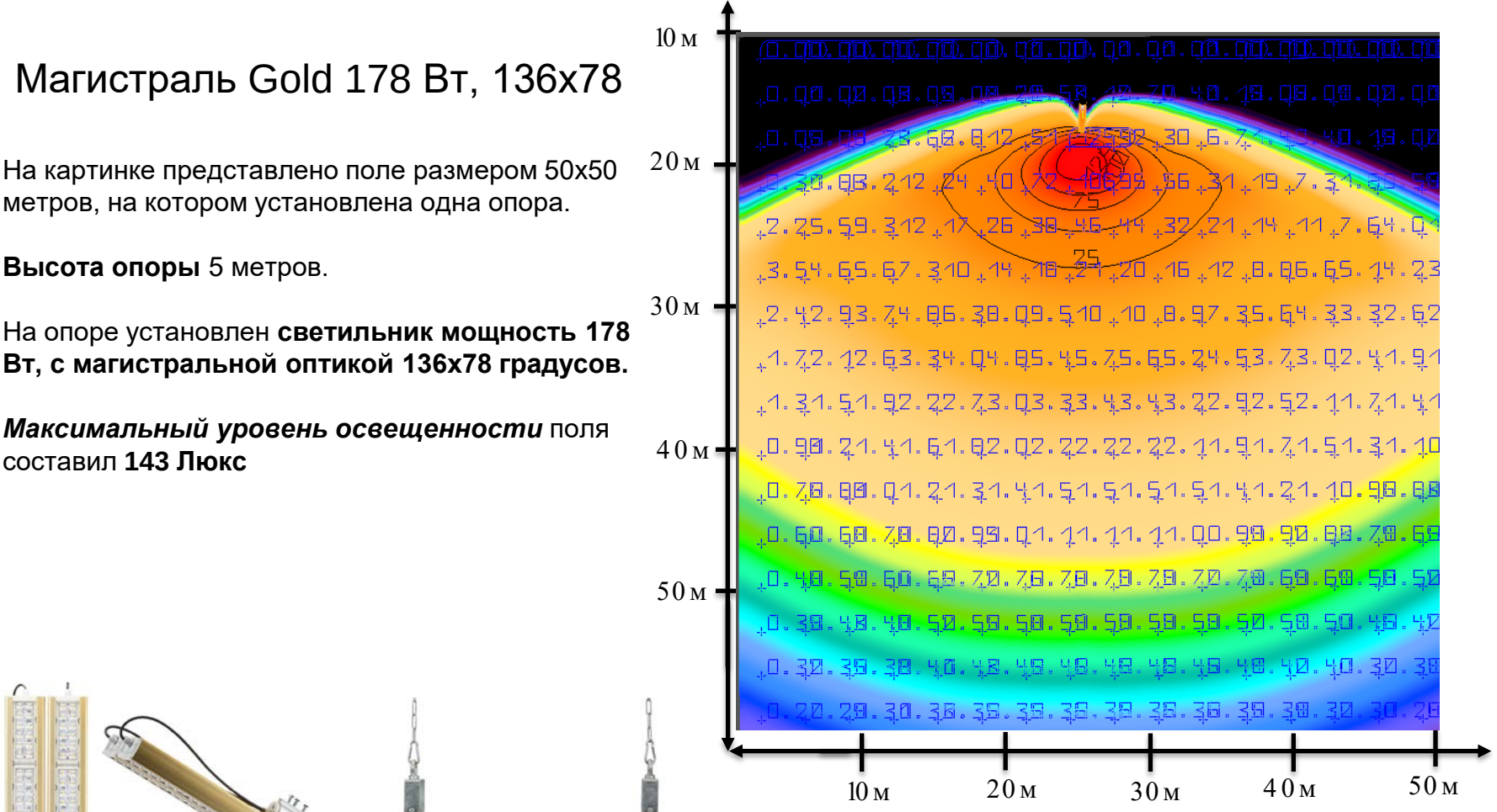

LENSVET

Магистраль Gold 81 Вт, 157х90

На картинке представлено поле размером 50х50 метров, на котором установлена одна опора.

Высота опоры 5 метров.

На опоре установлен **светильник мощность 158 Вт, с магистральной оптикой 157х90 градусов.**

Максимальный уровень освещенности поля составил **60,90 Люкс**

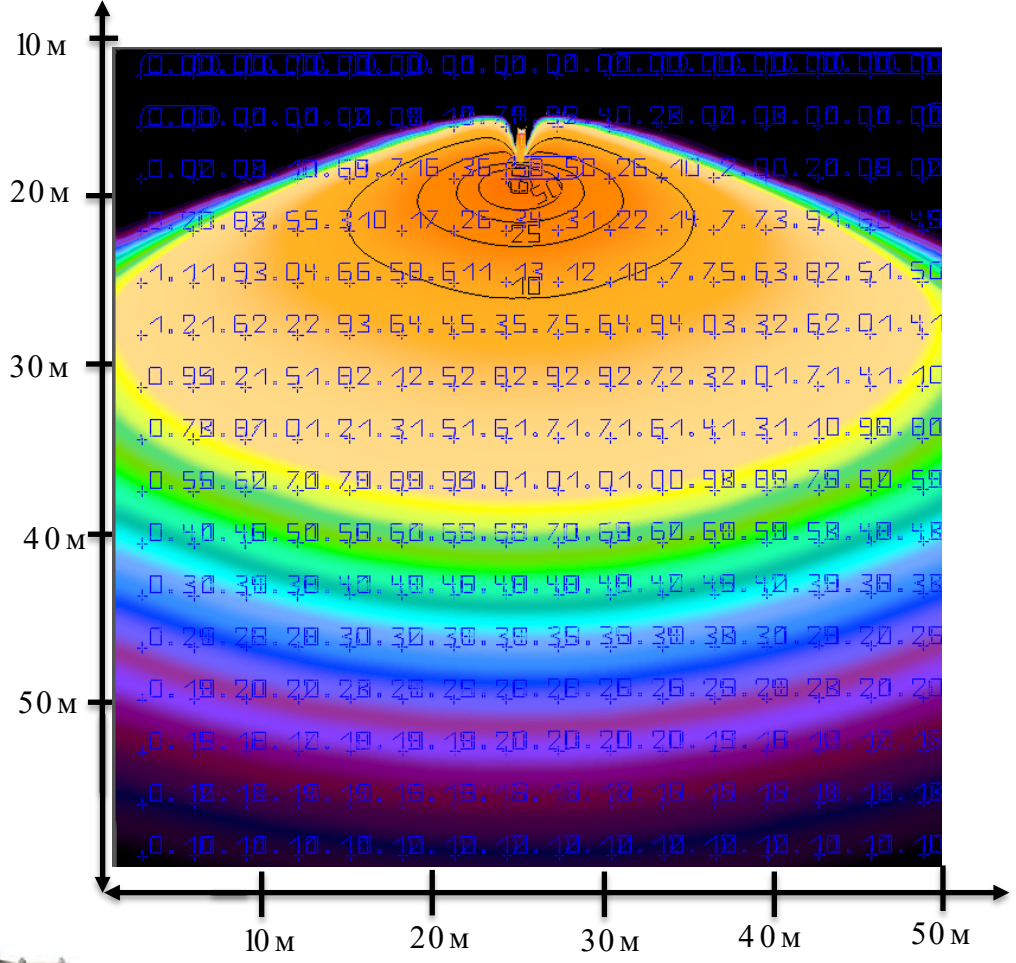







LENSVET

zavod-lensvet.ru

Магистраль Gold 96 Вт, 136х78

На картинке представлено поле размером 50х50 метров, на котором установлена одна опора.

Высота опоры 5 метров.

На опоре установлен **светильник мощность 96 Вт, с магистральной оптикой 136х78 градусов.**

Максимальный уровень освещенности поля составил **77,10 Люкс**

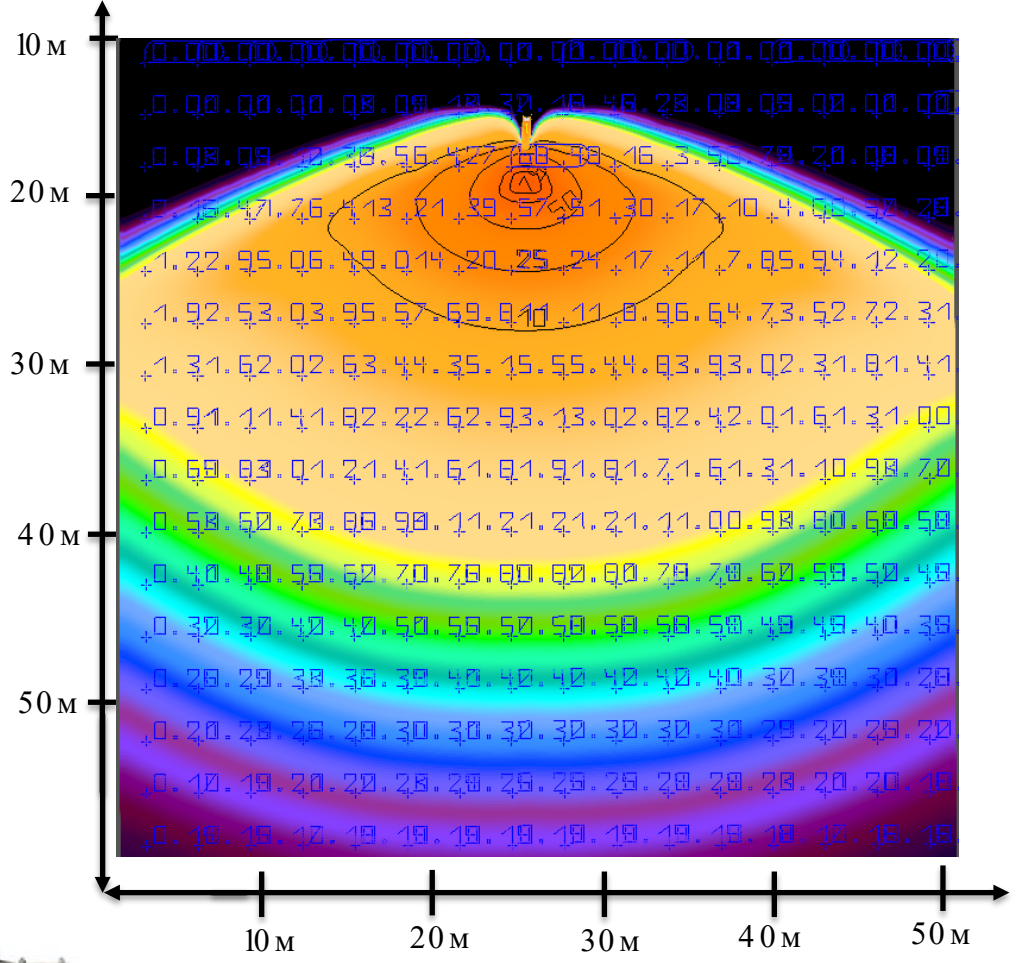







LENSVET

zavod-lensvet.ru

Магистраль Gold 159 Вт, 157x90

На картинке представлено поле размером 50х50 метров, на котором установлена одна опора.

Высота опоры 5 метров.

На опоре установлен **светильник мощность 159 Вт, с магистральной оптикой 157х90 градусов.**

Максимальный уровень освещенности поля составил **119,00 Люкс**

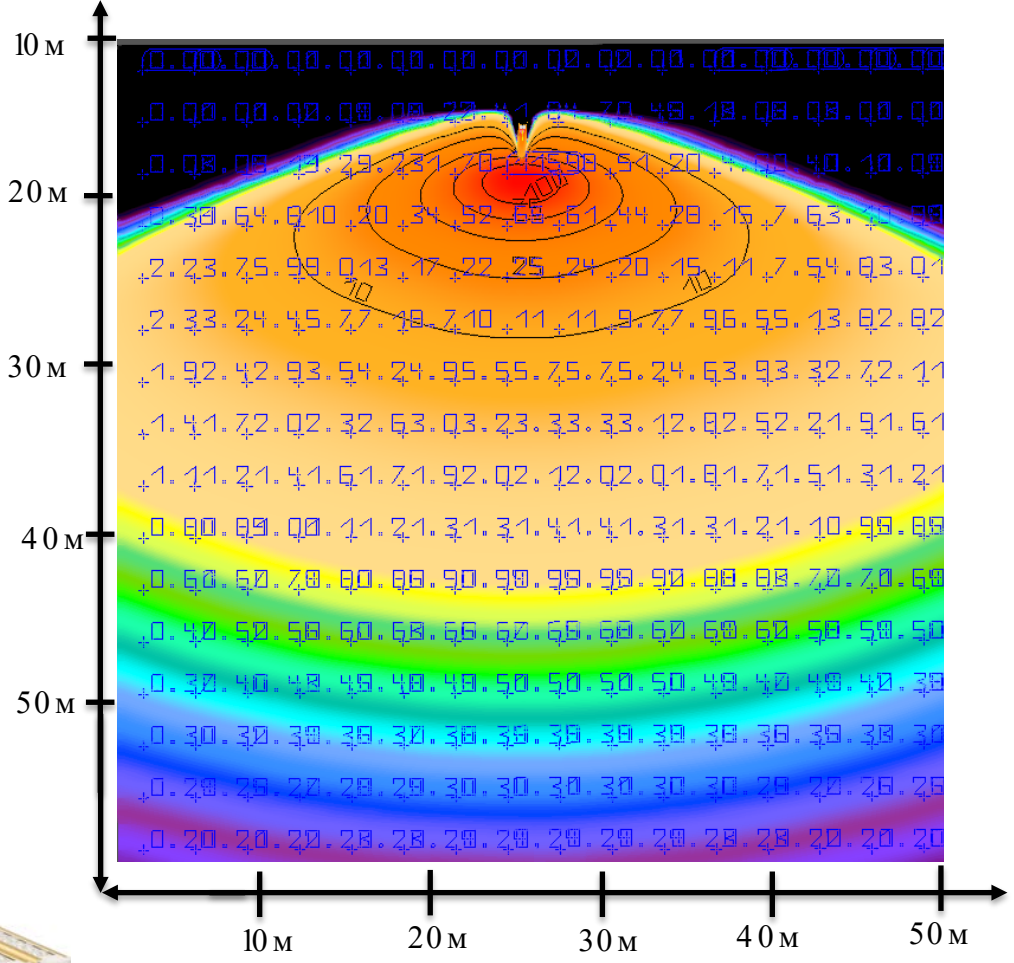







LENSVET

zavod-lensvet.ru

Магистраль Gold 192 Вт, 136х78

На картинке представлено поле размером 50х50 метров, на котором установлена одна опора.

Высота опоры 5 метров.

На опоре установлен **светильник мощность 192 Вт, с магистральной оптикой 136х78 градусов.**

Максимальный уровень освещенности поля составил **154 Люкс**

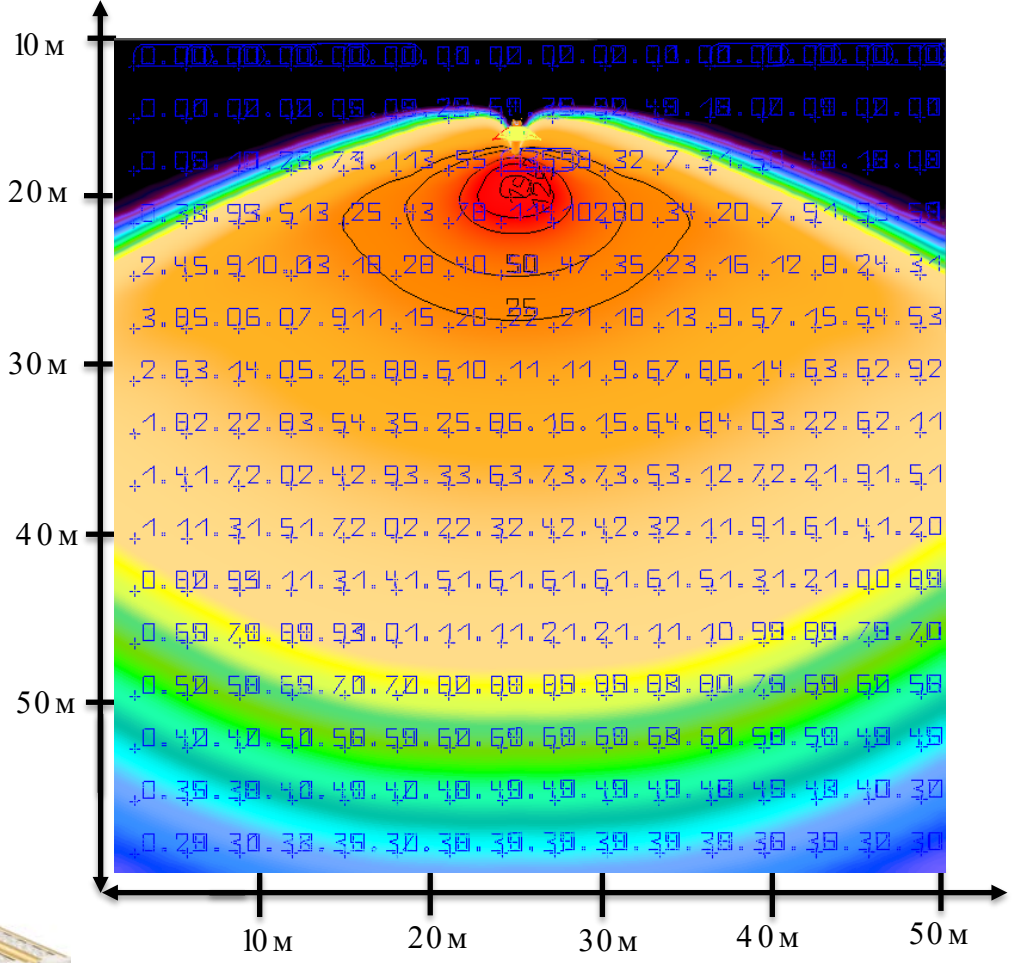







Магистраль Gold 237 Вт, 157x90

На картинке представлено поле размером 50x50 метров, на котором установлена одна опора.

Высота опоры 5 метров.

На опоре установлен **светильник мощность 237 Вт, с магистральной оптикой 157x90 градусов.**

Максимальный уровень освещенности поля составил **178,00 Люкс**

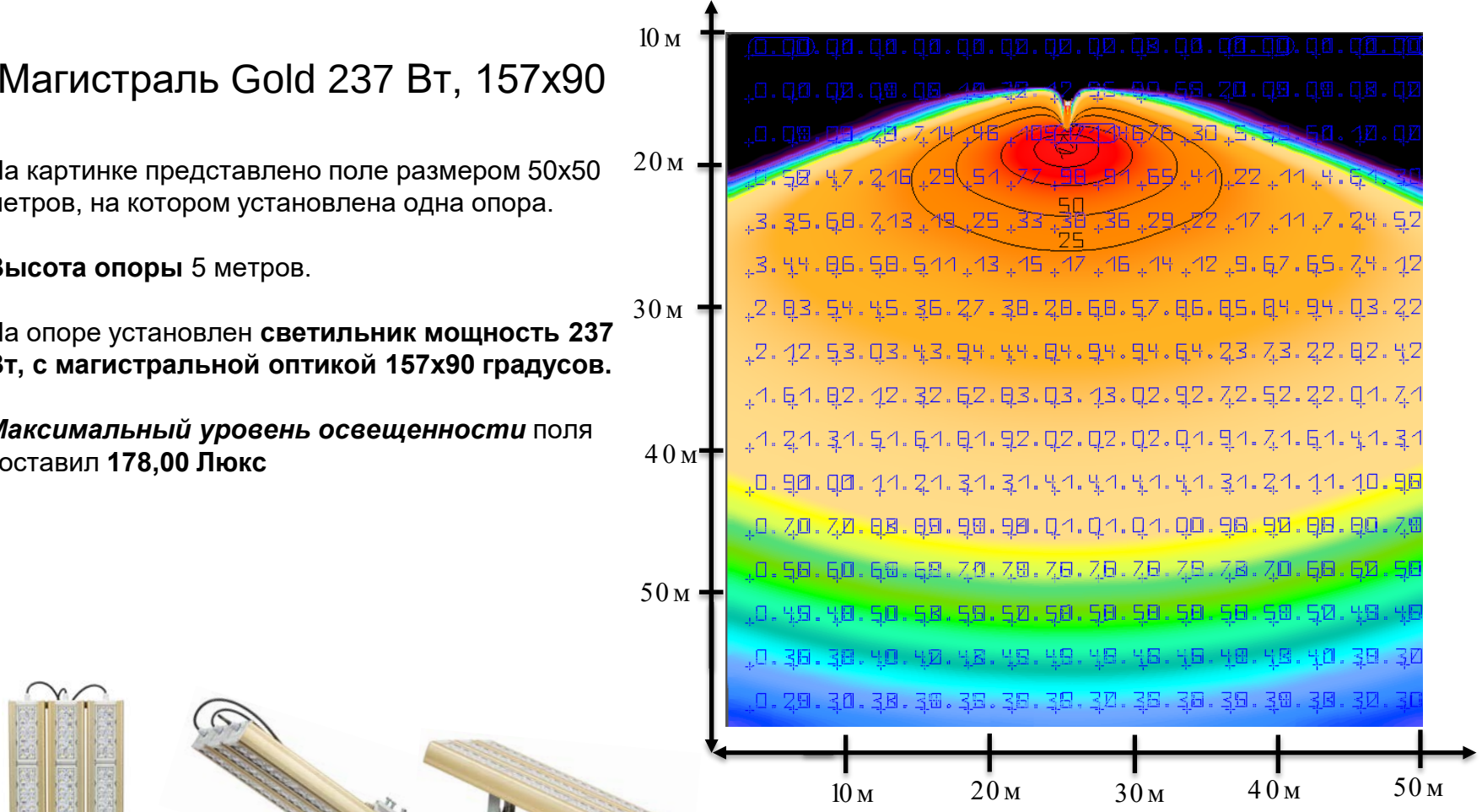

LENSVET

zavod-lensvet.ru

Магистраль Gold 267 Вт, 136x78

На картинке представлено поле размером 50x50 метров, на котором установлена одна опора.

Высота опоры 5 метров.

На опоре установлен **светильник мощность 267 Вт, с магистральной оптикой 136x78 градусов.**

Максимальный уровень освещенности поля составил **215,00 Люкс**

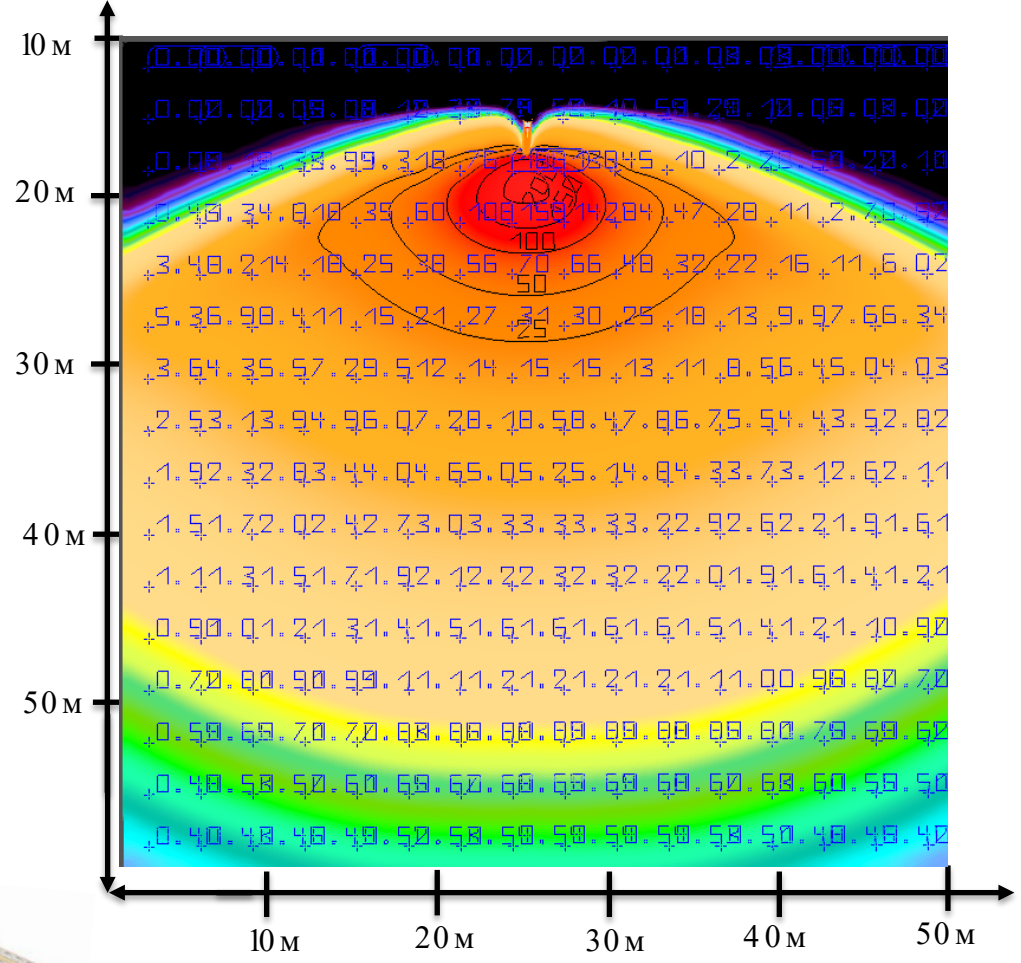





LENSVET

Референс лист ZAVOD-LENSVET.RU

LENSVET

1. АО «ГАЗПРОМНЕФТЬ – МНПЗ» - на сумму **3 153 750 руб.**
2. ГБУ ТО "ОБЪЕДИНЕНИЕ АВ И АС" - на сумму **1 618 163 руб.**
3. РОСТОВСКАЯ ТАМОЖНЯ 3 контракта - на сумму **1 524 387 руб.**
4. ФГКУ "СЗРПСО МЧС РОССИИ" - 2 контракта на сумму **821 340 руб.**
5. СПБ.ГБПОУ "КОЛЛЕДЖ ВОДНЫХ РЕСУРСОВ" - на сумму **641 052 руб.**
6. СПБ ГБУЗ "БОЛЬНИЦА СВ. ГЕОРГИЯ" - на сумму **510 330 руб.**
7. СПБ ГБУ "ЦФКС И З КРАСНОСЕЛЬСКОГО РАЙОНА" - на сумму **342 943 руб.**
8. АРБИТРАЖНЫЙ СУД ОРЕНБУРГСКОЙ ОБЛАСТИ - на сумму **334 330 руб.**
9. АО «Туапсинский морской торговый порт» - на сумму **858 000 руб.**
10. ООО МЗ «ТОНАР» - на сумму **278 850 руб.**
11. АО Волга-Флот (Судоходная компания Волжское Пароходство) - на сумму **361 250 руб.**
12. АО «Северо-Западный Флот» (Северо-Западное пароходство) - на сумму **419 000 руб.**
13. АО «МОРПОРТ СПБ» (Морской порт Санкт-Петербург) - на сумму **586 600 руб.**
14. АО «ТЕРМИНАЛ ВЛАДИВОСТОК» - на сумму **709 760 руб.**
15. АО «Концерн Росэнергоатом» «Кольская атомная станция» - на **сумму 1 107 470 руб.**
16. ЗАО «РЕНО РОССИИ» - на сумму **1 712 742 руб.**
17. ПАО «БАНК ВТБ» - на сумму **755 401 руб.**
18. ПАО «ММК» - на сумму **6 566 417 руб.**
19. ПАО «Т ПЛЮС» - на сумму **1 431 900 руб.**
20. ООО «УРСА ЕВРАЗИЯ» на сумму **5 011 872 руб.**
21. ПАО «Квадра» - на сумму **3 111 864 руб.**
22. ТД «ЦУМ» - на сумму **360 646 руб.**
23. ПАО «Орскнефтеоргсинтез» - на сумму **1 591 037 руб.**
24. ОКБ «ГИДРОПРЕСС» - на сумму **859 917 руб.**
25. ООО "Азия Цемент" - на сумму **336 715 руб.**
26. КГКУ УАЗ ПРАВИТЕЛЬСТВА ХК -- на сумму **2 830 018 руб.**
27. АО «ЭРА» -- на сумму **1 141 041 руб.**

Референс лист ZAVOD-LENSVET.RU

LENSVET

28. ГБОУ ШКОЛА № 645 ПУШКИНСКОГО РАЙОНА САНКТ-ПЕТЕРБУРГА – на сумму **734 650 руб.**
29.Юго-Восточная дирекция инфраструктуры ЦДИ ОАО "РЖД" – на сумму **7 337 991 руб.**
30.Управление строительства Пермской ГРЭС - на сумму **3 696 469 руб.**
31.Миллеровская таможня - на **сумму 1 323 352 руб.**
32.Международный аэропорт Брянск - на сумму **1 785 579 руб.**
33.МУНИЦИПАЛЬНОЕ АВТОНОМНОЕ ОБЩЕОБРАЗОВАТЕЛЬНОЕ УЧРЕЖДЕНИЕ ГОРОДА КАЛИНИНГРАДА ЛИЦЕЙ № 17 - на сумму **432 977 руб.**
34.Государственное бюджетное учреждение спортивная школа олимпийского резерва № 1 Московского района Санкт-Петербурга - на сумму **1 114 920 руб.**
35.МБУ спортивная школа «Факел» города Челябинска - на сумму **579 296 руб.**
36.Центр физической культуры, спорта и здоровья Василеостровского района - на сумму **2 232 603 руб.**
37.Центра футбольной подготовки Восхождение (Стадион Кировец) – на сумму **1 461 666 руб.**
38.ГБУ Спортивная школа олимпийского резерва им.Владимира Кореньков Куротного района Санкт-Петербурга - на сумму **954 506 руб.**
39.Центр плавания Рыба-Kid, г. Санкт-Петербург - на сумму **992 538 руб.**
40.Бюджетное учреждение физической культуры и спорта Шекснинского муниципального района "Лидер" - на сумму **154 582 руб.**
41.Средних образовательных школ Воронежской области - на сумму **2 584 304 руб.**
42.Средних образовательных школ Волгоградской области - на сумму **8 717 914 руб.**
43.Средних образовательных школ Архангельской области - на сумму **6 485 055 руб.**
44.Средних образовательных школ Кировской области - на сумму **4 135 983 руб.**
45.Средних образовательных школ г. Казань - на сумму **5 106 420 руб.**
46.МАУ Старорусского муниципального района «Физкультурнооздоровительный комплекс» - на сумму **703 664 руб.**

Преимущества сотрудничества

- Система мотивационных бонусов
- Обучение светотехнике
- Светотехнические расчеты
- Услуги энергосервиса
- Техническая поддержка Инженера:
  - Консультация по технически сложным вопросам
  - Выезд на объект
  - Подбор монтажной/строительной организации под бюджет и требования
- Маркетинговые мероприятия за наш счет:
  - Вебинары/обучения по маркетингу
  - Консультирование по СЕО, по рекламным кампаниям
  - Контент-материалы от контентщика/фотографа
- Обучение продажам
  - Интенсивы по продажам
  - Тренинги по продажам от компании ЗАВОД-ЛЕНСВЕТ
  - Помощь в написании скриптов по холодному обзвону
  - Помощь в закрытии сделки

LENSVET

Преимущества сотрудничества

- Наличие на складе
- Защита проекта
- Своя проектно-конструкторская база
- Возможность изготовления сложных несерийных образцов
- На светильники и крепеж профессиональной серии GOLD созданы все виды сопроводительной документации: Технический паспорт, Сертификат соответствия, IES файл для расчета освещенности в программе DIALUX, чертежи CAD и BIM модели для САПР, протоколы испытаний

Покупая светильник у ЗАВОДА-ЛЕНСВЕТ, вы закрываете одним разом и в одном месте все возможные задачи по освещению. Мы предлагаем реализовать любую доработку без существенных затрат, при этом экономя ваши деньги на электроэнергии за счет низкого энергопотребления всей нашей продукции.

LENSVET

Наша команда

Наш сайт: zavod-lensvet.ru



Александр Алтунин
Генеральный директор
+7 (812) 243-11-25
a9052081910@gmail.com



Диана Рахимова
Руководитель корпоративного отдела
+7 (964) 399 63 51
a9643996351@zavod-lensvet.ru



Виктор Шуляк
Старший конструктор-разработчик
+7 (964) 334 31 49
v.shulyak@zavod-lensvet.ru



Дмитрий Гвоздев
Инженер-конструктор
+7 (964) 340 25 51
d9643402551@zavod-lensvet.ru



Айгуль Шагитова
Product Manager
+7 (921) 943-01-81
viled@zavod-lensvet.ru



Анна Баранова
Помощник руководителя
+7 (965) 065-02-60
a9110997962@zavod-lensvet.ru



Анастасия Фатеева
Интернет-маркетолог
+7 964 399 62 88
a9643996288@zavod-lensvet.ru

LENSVET

Коммерческий отдел

Наш сайт: zavod-lensvet.ru



Максим Абдуллаев
Коммерческий директор
+7 (903) 097-88-77
m9030978877@zavod-lensvet.ru



Станислав Кучкин
Руководитель отдела продаж
+7 (904) 330-01-47
s9043300148@zavod-lensvet.ru



Лариса Гозбенко
Руководитель отдела продаж
+7 (904) 612 05 35
l9046120535@zavod-lensvet.ru



Евгения Кодаш
Специалист по освещению
+7 (963) 246 40 26
e9632464026@zavod-lensvet.ru



Александр Лебедев
Специалист по освещению
+7 (963) 159 80 15
a9531598015@zavod-lensvet.ru



Анна Окулова
Специалист по освещению
+7 (964) 334 99 30
a9643349930@zavod-lensvet.ru



Александр Кузьмин
Специалист по освещению
+7 (965) 783-74-01
a9657837401@zavod-lensvet.ru



Оксана Ройс
Специалист по освещению
+7 (964) 334-99-35
o9643987528@zavod-lensvet.ru



София Жильцова
Специалист по освещению
+7 (904) 330-01-02
s9043300102@zavod-lensvet.ru

LENSVET